

**SISTEMA DE RADIO Y TELEVISIÓN
DEL CONGRESO DEL
ESTADO DE JALISCO**

**PLANO DE DISTRIBUCIÓN
LEVANTAMIENTO ACTUAL**

DIRECCIÓN:
AV. JUAREZ #222, EQUINA CALLE RAMON
CORONA, COLONIA CENTRO,
GUADALAJARA, JALISCO, MEXICO

COORDENADAS:
20° 40' 30.05" LN
103° 20' 46.39" LW

A.S.N.M.:
1,587 MT.

NOVIEMBRE DE 2018

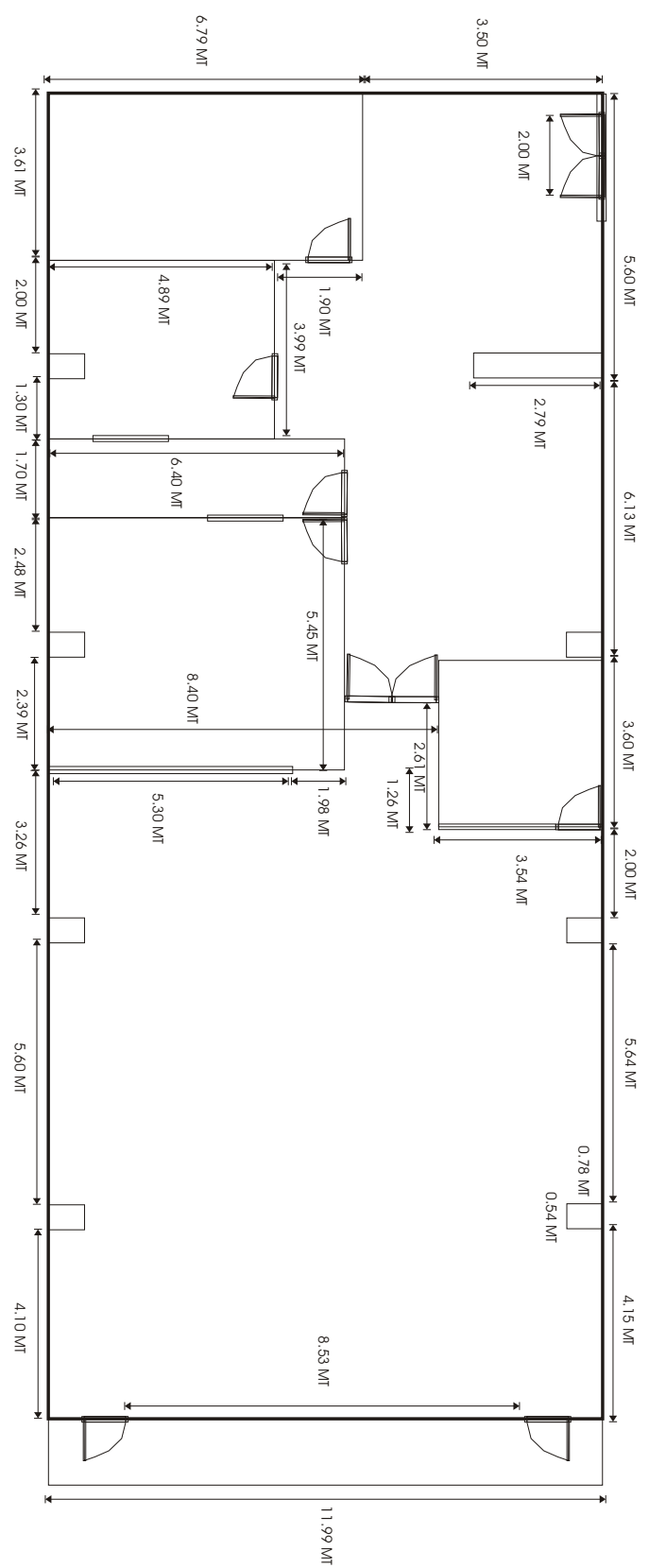

VISTAS FOTOGRAFICAS



DETALLES DE ALTURAS

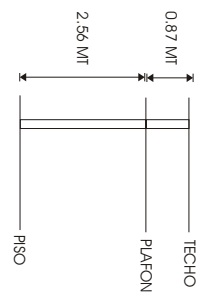

SISTEMA DE RADIO Y TELEVISIÓN
DEL CONGRESO DEL
ESTADO DE JALISCO

PLANO DE DISTRIBUCIÓN
MODIFICACIONES DEL ÁREA

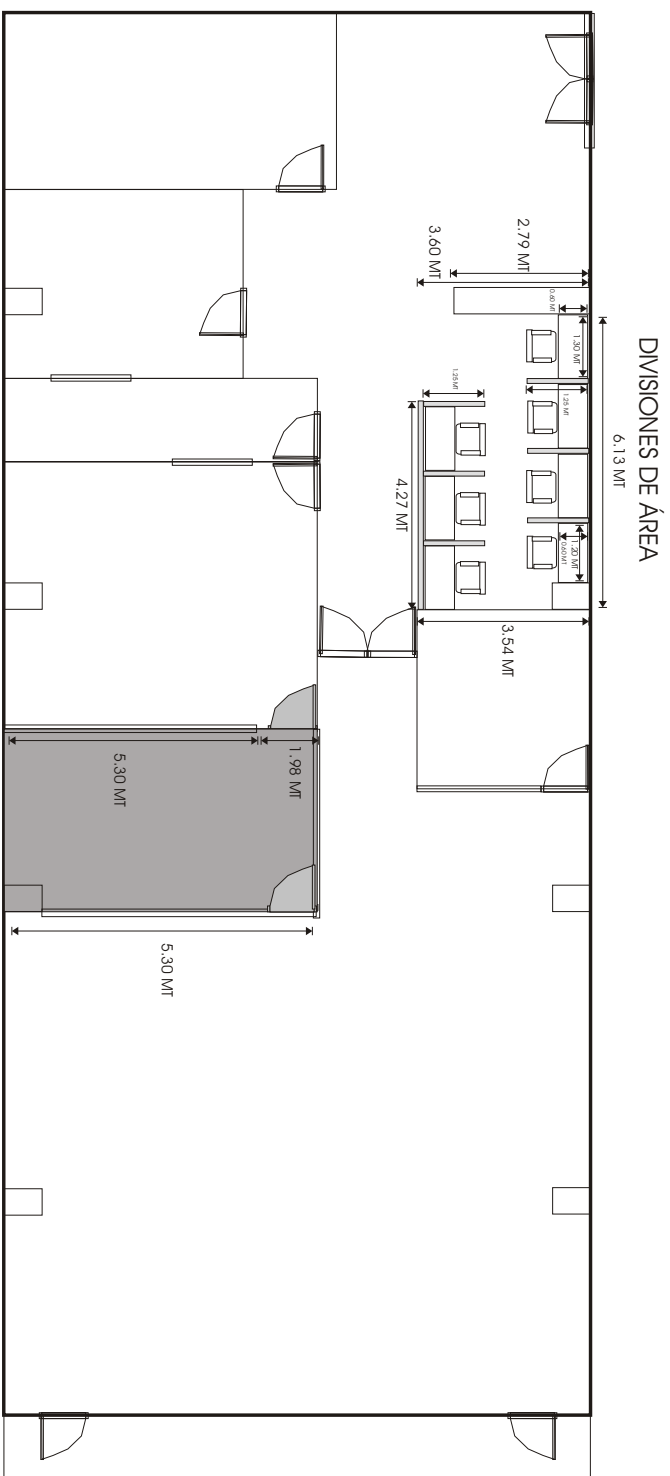

DIRECCIÓN:
AV. JUAREZ #222, EQUINA CALLE RAMON
CORONA, COLONIA CENTRO,
GUADALAJARA, JALISCO, MEXICO

COORDENADAS:
20° 40' 30.05" LN
103° 20' 46.39" LW

A.S.N.M.I:
1,587 MT.

NOVIEMBRE DE 2018

**SISTEMA DE RADIO Y TELEVISION
DEL CONGRESO DEL
ESTADO DE JALISCO**

**PLANO DE DISTRIBUCIÓN
MODIFICACIONES DEL ÁREA**

DIRECCIÓN:
AV. JUAREZ #222, EQUINA CALLE RAMON
CORONA, COLONIA CENTRO,
GUADALAJARA, JALISCO, MEXICO

COORDENADAS:
20° 40' 30.05" LN
103° 20' 46.39" LW

A.S.N.M.:
1,587 MT.

NOVIEMBRE DE 2018

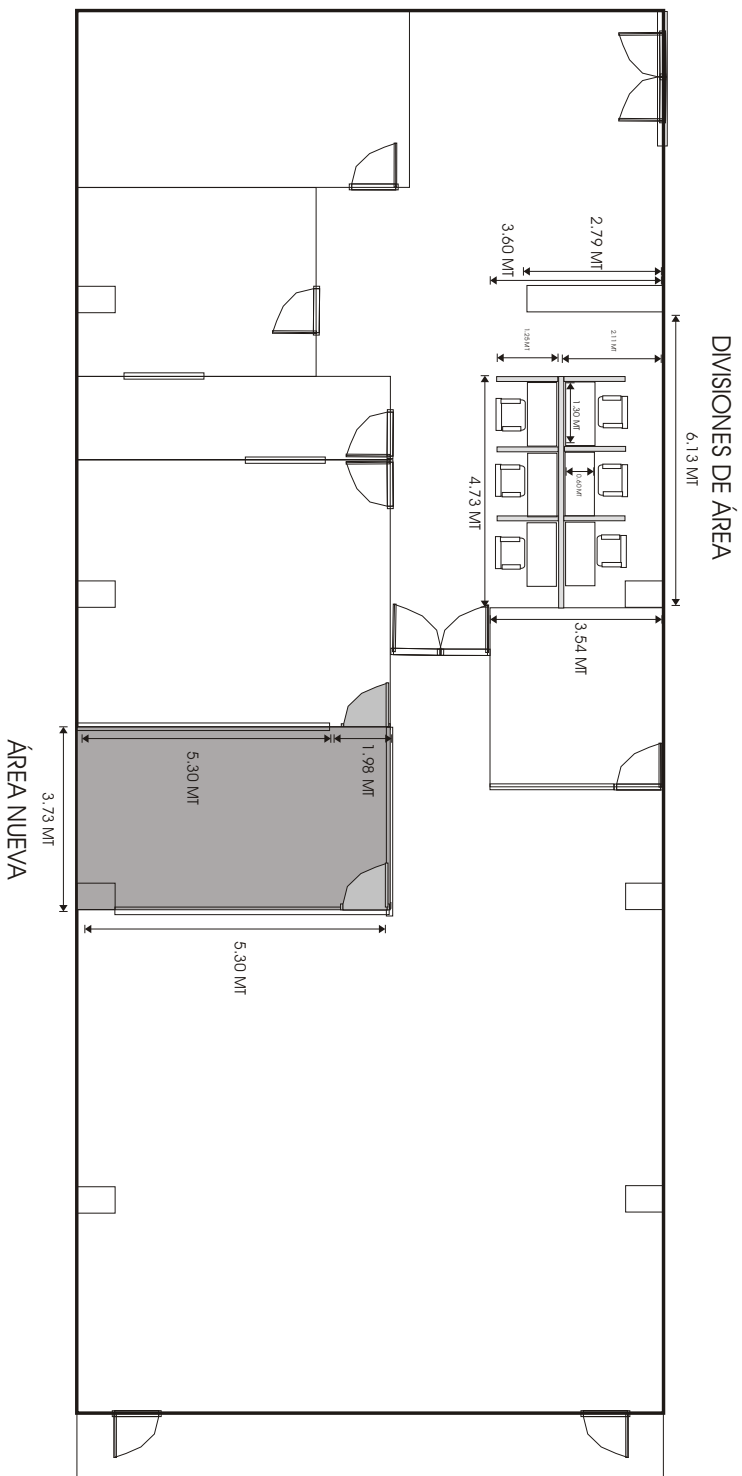

**SISTEMA DE RADIO Y TELEVISIÓN
DEL CONGRESO DEL
ESTADO DE JALISCO**

PLANO DE DISTRIBUCIÓN

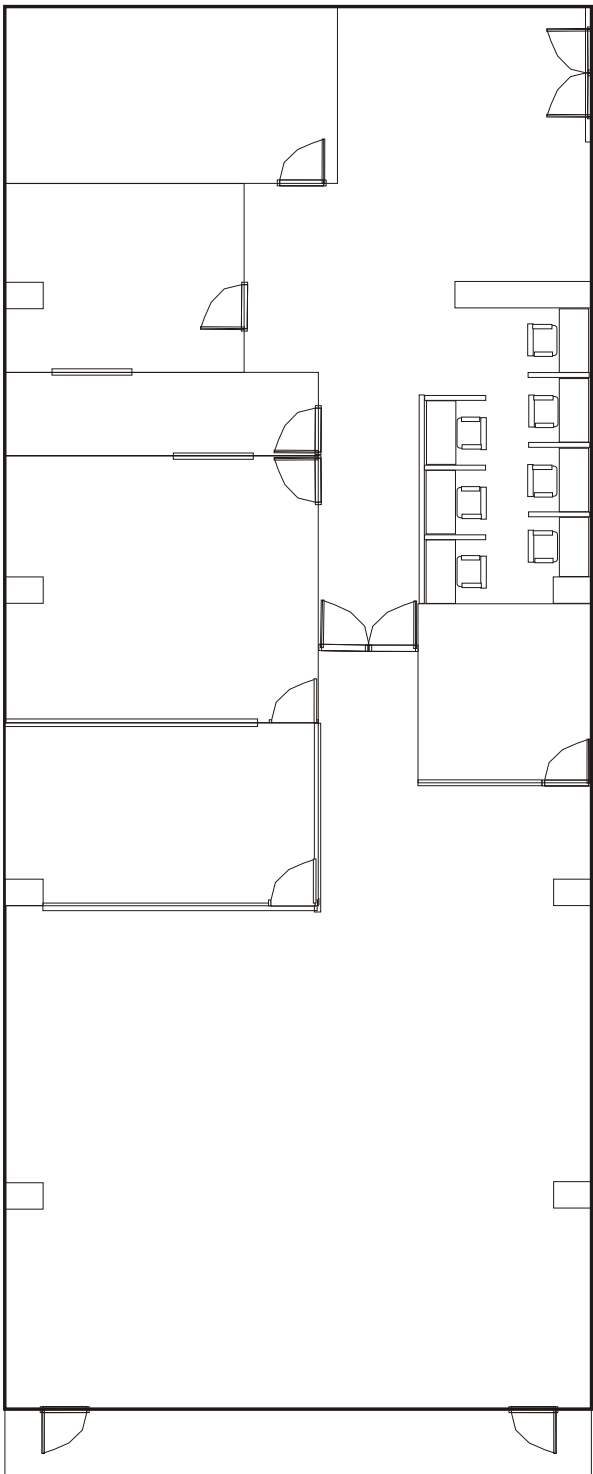

DIRECCIÓN:
AV. JUAREZ #222, EQUINA CALLE RAMON
CORONA, COLONIA CENTRO,
GUADALAJARA, JALISCO, MEXICO

COORDENADAS:
20° 40' 30.05" LN
103° 20' 46.39" LW

A.S.N.M.:
1,587 MT.

NOVIEMBRE DE 2018

**SISTEMA DE RADIO Y TELEVISIÓN
DEL CONGRESO DEL
ESTADO DE JALISCO**

**CORTINAS BLACK OUT, FILTRO
ND, CICLORAME, CORTINA
VERDE PARA SET VIRTUAL**

DIRECCIÓN:
AV. JUAREZ #222, EQUINA CALLE RAMON
CORONA, COLONIA CENTRO,
GUADALAJARA, JALISCO, MEXICO

COORDENADAS:
20° 40' 30.05" LN
103° 20' 46.39" LW

A.S.N.M.:
1,587 MT.

NOVIEMBRE DE 2018

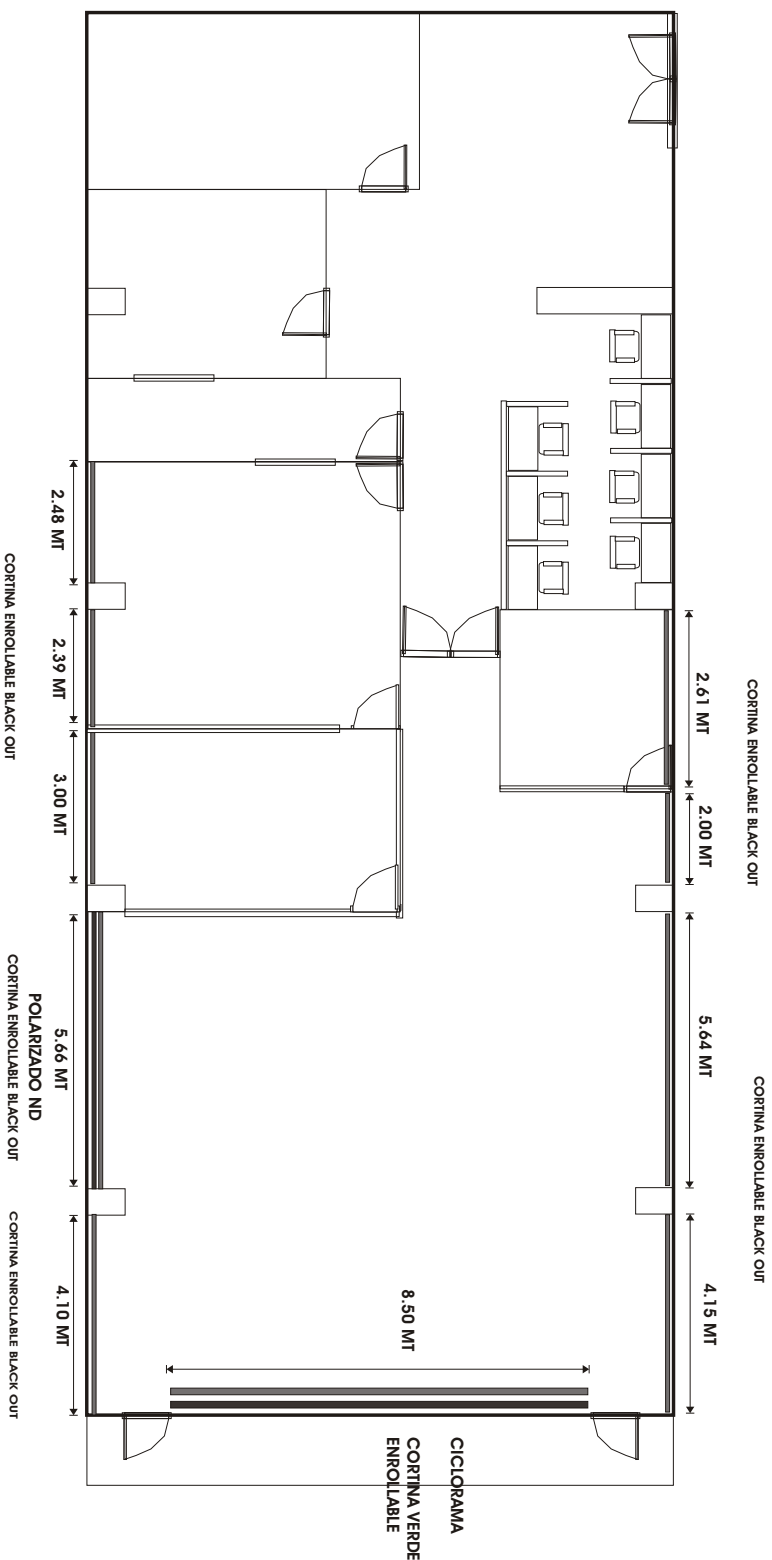

SISTEMA DE RADIO Y TELEVISIÓN
DEL CONGRESO DEL
ESTADO DE JALISCO

PARILLA DE ILUMINACIÓN

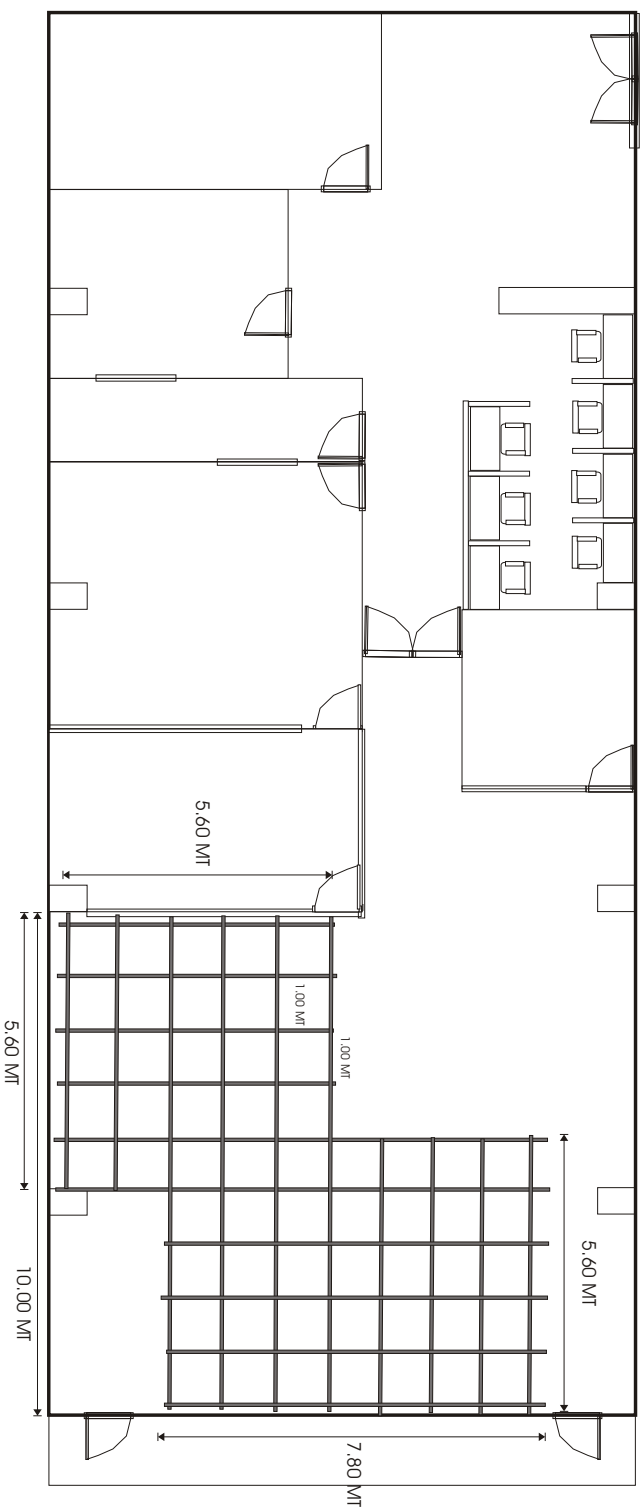

DIRECCIÓN:
AV. JUAREZ #222, EQUINA CALLE RAMON
CORONA, COLONIA CENTRO,
GUADALAJARA, JALISCO, MEXICO

COORDENADAS:
20° 40' 30.05" LN
103° 20' 46.39" LW

A.S.N.M.:
1,587 MT.

NOVIEMBRE DE 2018

**SISTEMA DE RADIO Y TELEVISIÓN
DEL CONGRESO DEL
ESTADO DE JALISCO**

**PLANO DE DISTRIBUCIÓN
ÁREAS GENERALES**

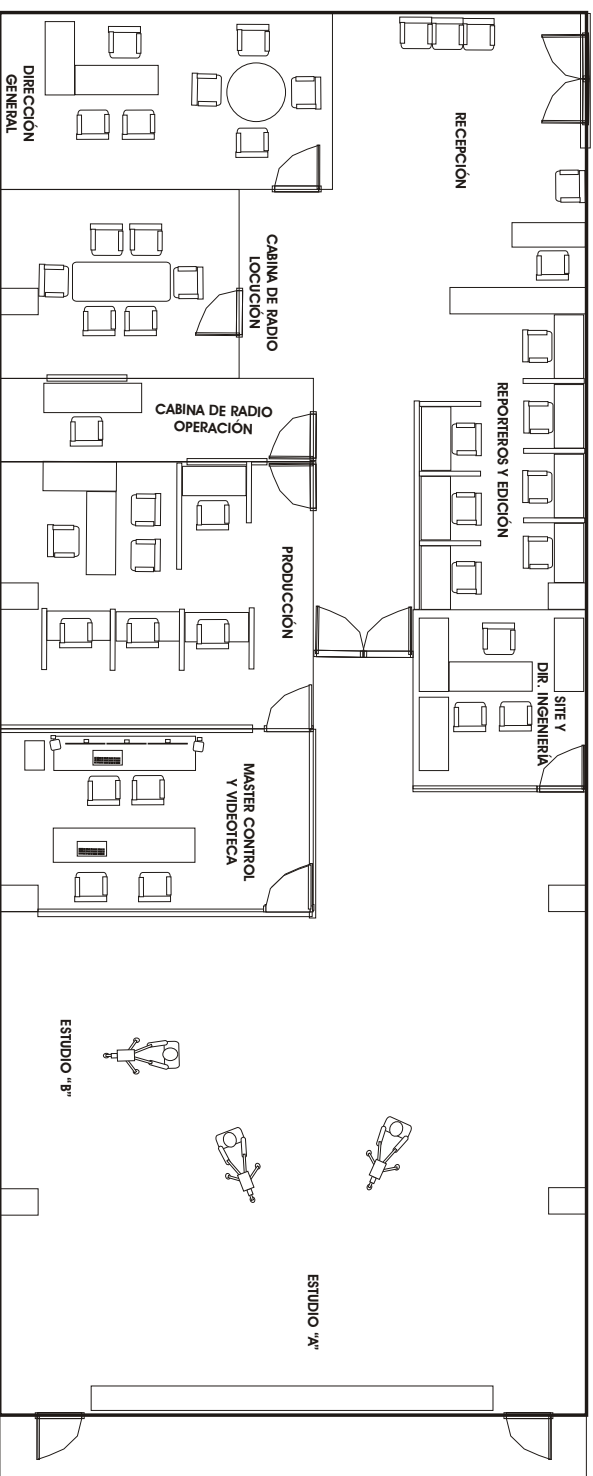

DIRECCIÓN:
AV. JUÁREZ #222, EQUINA CALLE RAMON
CORONA, COLONIA CENTRO,
GUADALAJARA, JALISCO, MEXICO

COORDENADAS:
20° 40' 30.05" LN
103° 20' 46.39" LW

A.S.N.M.:
1,587 MT.

NOVIEMBRE DE 2018

**SISTEMA DE RADIO Y TELEVISIÓN
DEL CONGRESO DEL
ESTADO DE JALISCO**

**PLANO DE DISTRIBUCIÓN
ÁREAS GENERALES**

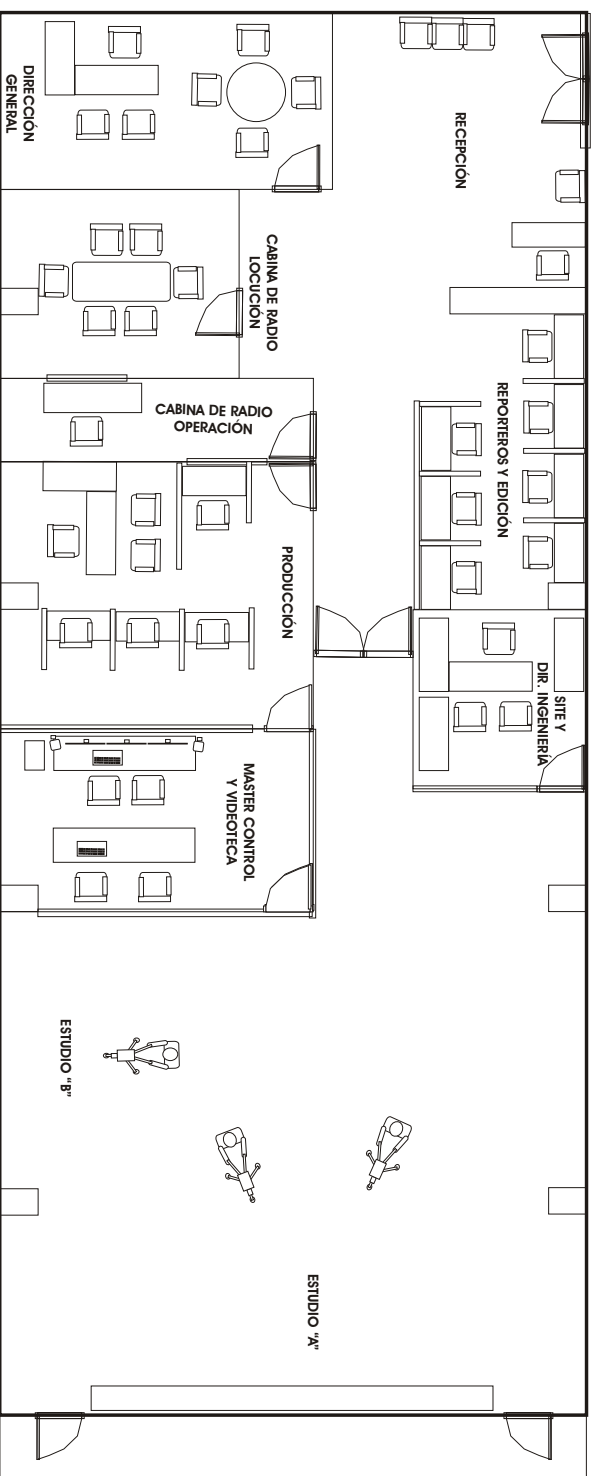

DIRECCIÓN:
AV. JUÁREZ #222, EQUINA CALLE RAMON
CORONA, COLONIA CENTRO,
GUADALAJARA, JALISCO, MEXICO

COORDENADAS:
20° 40' 30.05" LN
103° 20' 46.39" LW

A.S.N.M.:
1,587 MT.

NOVIEMBRE DE 2018

**SISTEMA DE RADIO Y TELEVISIÓN
DEL CONGRESO DEL
ESTADO DE JALISCO**

VOZ Y DATOS (RED)

DIRECCIÓN:
AV. JUÁREZ #222, EQUINA CALLE RAMON
CORONA, COLONIA CENTRO,
GUADALAJARA, JALISCO, MEXICO

COORDENADAS:
20° 40' 30.05" LN
103° 20' 46.39" LW

A.S.N.M.:
1,587 MT.

NOVIEMBRE DE 2018

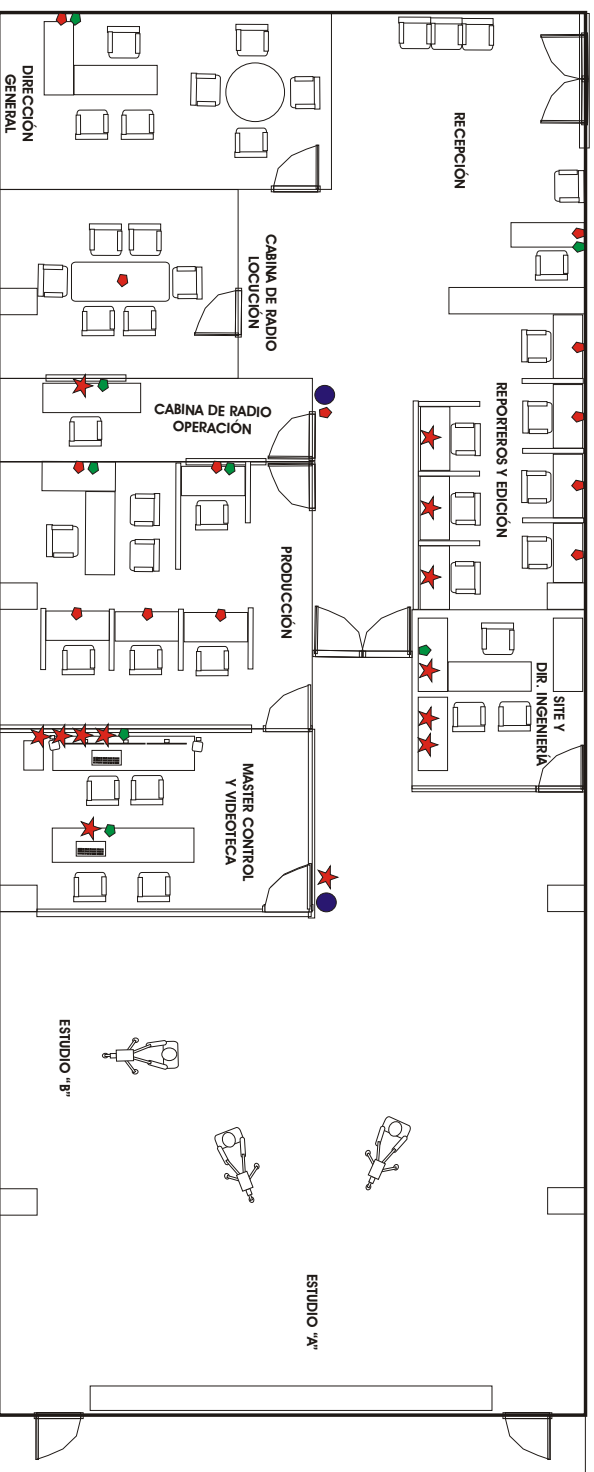

LÍNEA TELEFÓNICA (8 EXTENSIONES)

★ RJ45 ETHERNET (RED/VIDEO) (13 RJ45)

◆ RJ45 ETHERNET (RED/INTERNET) (13 RJ45)

● ACCESS POINT WIFI (2 ACCESS POINT)

**SISTEMA DE RADIO Y TELEVISIÓN
DEL CONGRESO DEL
ESTADO DE JALISCO**

DISTRIBUCIÓN ELÉCTRICA

DIRECCIÓN:
AV. JUÁREZ #222, EQUINA CALLE RAMON
CORONA, COLONIA CENTRO,
GUADALAJARA, JALISCO, MEXICO

COORDENADAS:
20° 40' 30.05" LN
103° 20' 46.39" LW

A.S.N.M.:
1,587 MT.

NOVIEMBRE DE 2018

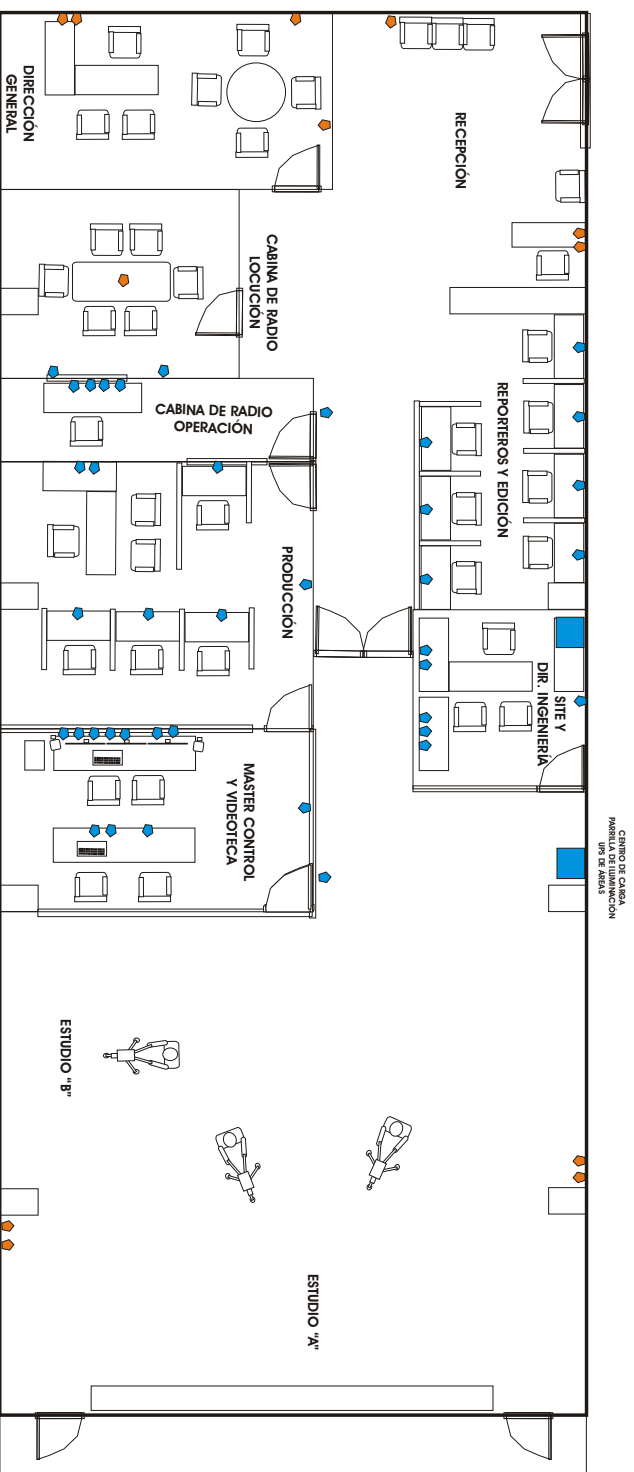

◆ CONTACTO DOBLE BALANCEADO 125VAC UPS (38 CONTACTOS DOBLES)

◆ CONTACTO DOBLE BALANCEAO 125VAC COMERCIAL (12 CONTACTOS DOBLES)

■ UPS MONOFASICO 13,000 KVA

RED DE DATOS DE VIDEO

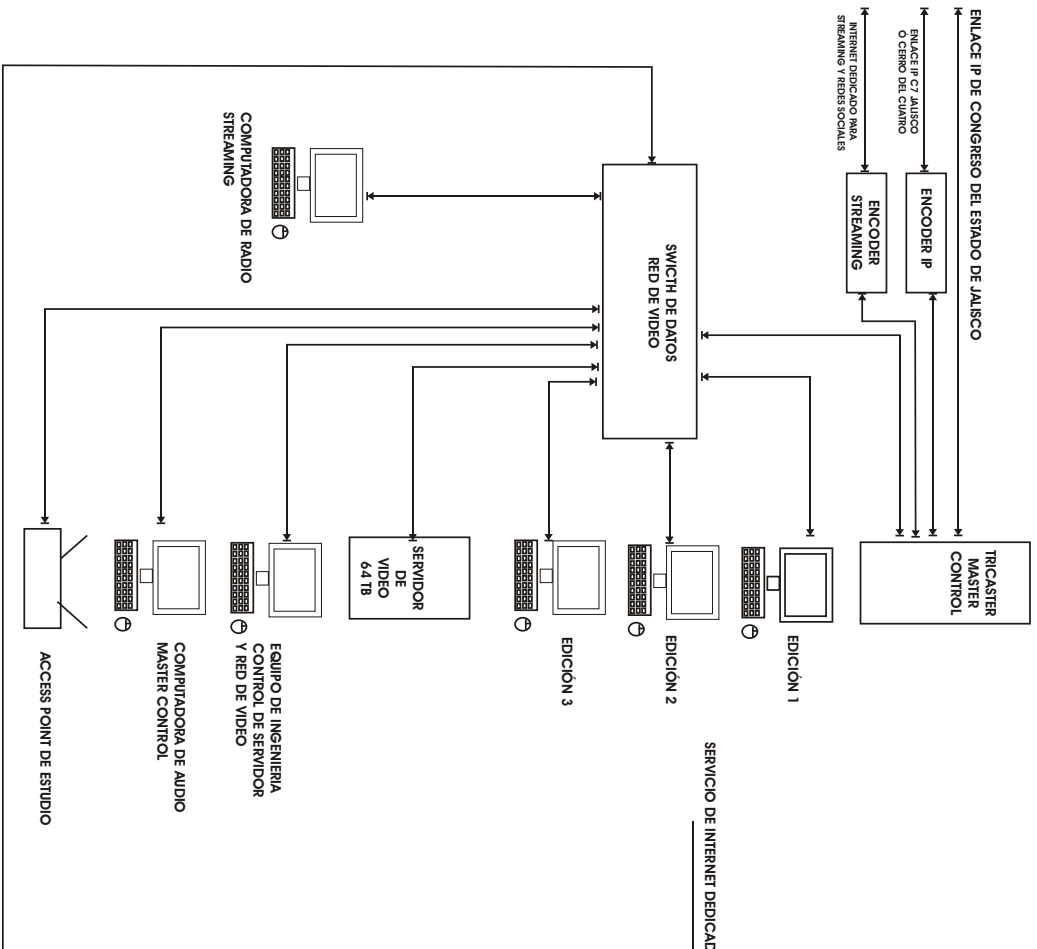

RED DE DATOS INTERNET

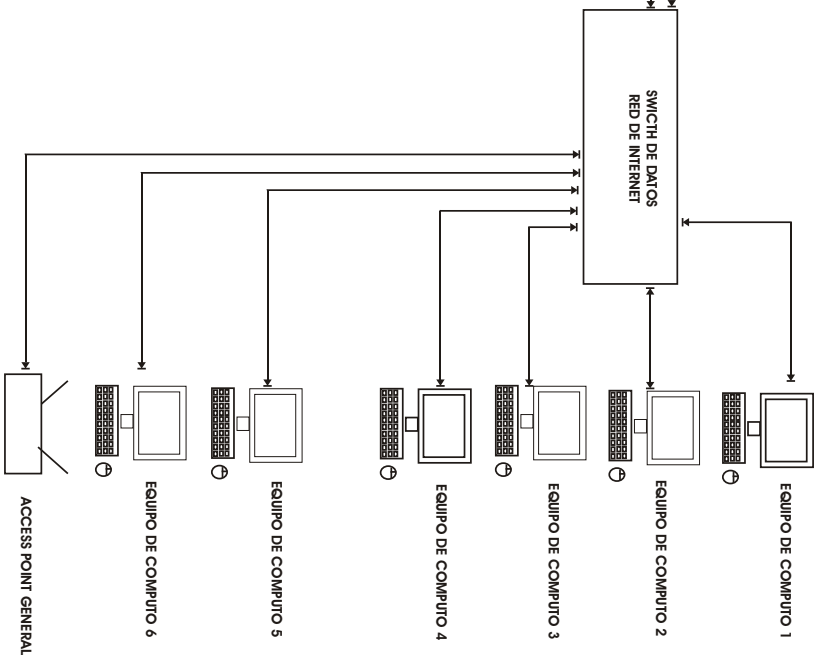

SISTEMA DE RADIO Y TELEVISIÓN
DEL CONGRESO DEL
ESTADO DE JALISCO

DISTRIBUCIÓN DE EQUIPAMIENTO
REDES DE VIDEO E INTERNET

DIRECCIÓN:
AV. JUAREZ #222, EQUINA CALLE RAMON
CORONA, COLONIA CENTRO,
GUADALAJARA, JALISCO, MEXICO

COORDENADAS:
20° 40' 30.05" LN
103° 20' 46.39" LW
A.S.N.M:
1,587 MT.

NOVIEMBRE DE 2018

CONGRESO DEL
ESTADO DE JALISCO

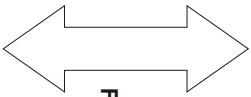

ENLACE IP MULTICAST
FIBRA Ó ENLACE DATOS

MASTER CONTROL
ESTUDIOS SISTEMA DE
RADIO Y TELEVISION
DEL CONGRESO DEL
ESTADO DE JALISCO



MASTER DE C7 JALISCO
CERRO DEL CUATRO

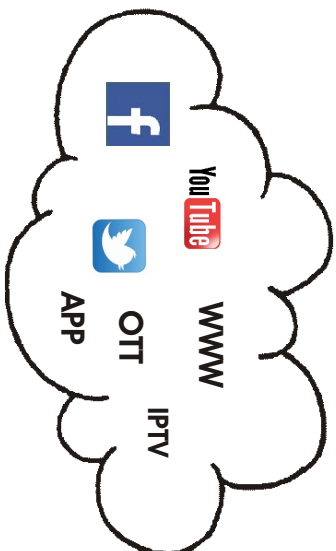

SISTEMA DE RADIO Y TELEVISIÓN
DEL CONGRESO DEL
ESTADO DE JALISCO

ESQUEMA DE INTERCONEXIÓN
DE SEÑAL DE VIDEO SOBRE IP
ENLACE DE VIDEO

DIRECCIÓN:
AV. JUAREZ #222, EQUINA CALLE RAMON
CORONA, COLONIA CENTRO,
GUADALAJARA, JALISCO, MEXICO

COORDENADAS:
20° 40' 30.05" LN
103° 20' 46.39" LW

A.S.N.M.I:
1,587 MT.

NOVIEMBRE DE 2018

CABINA DE OPERACIÓN Y SET DE TV

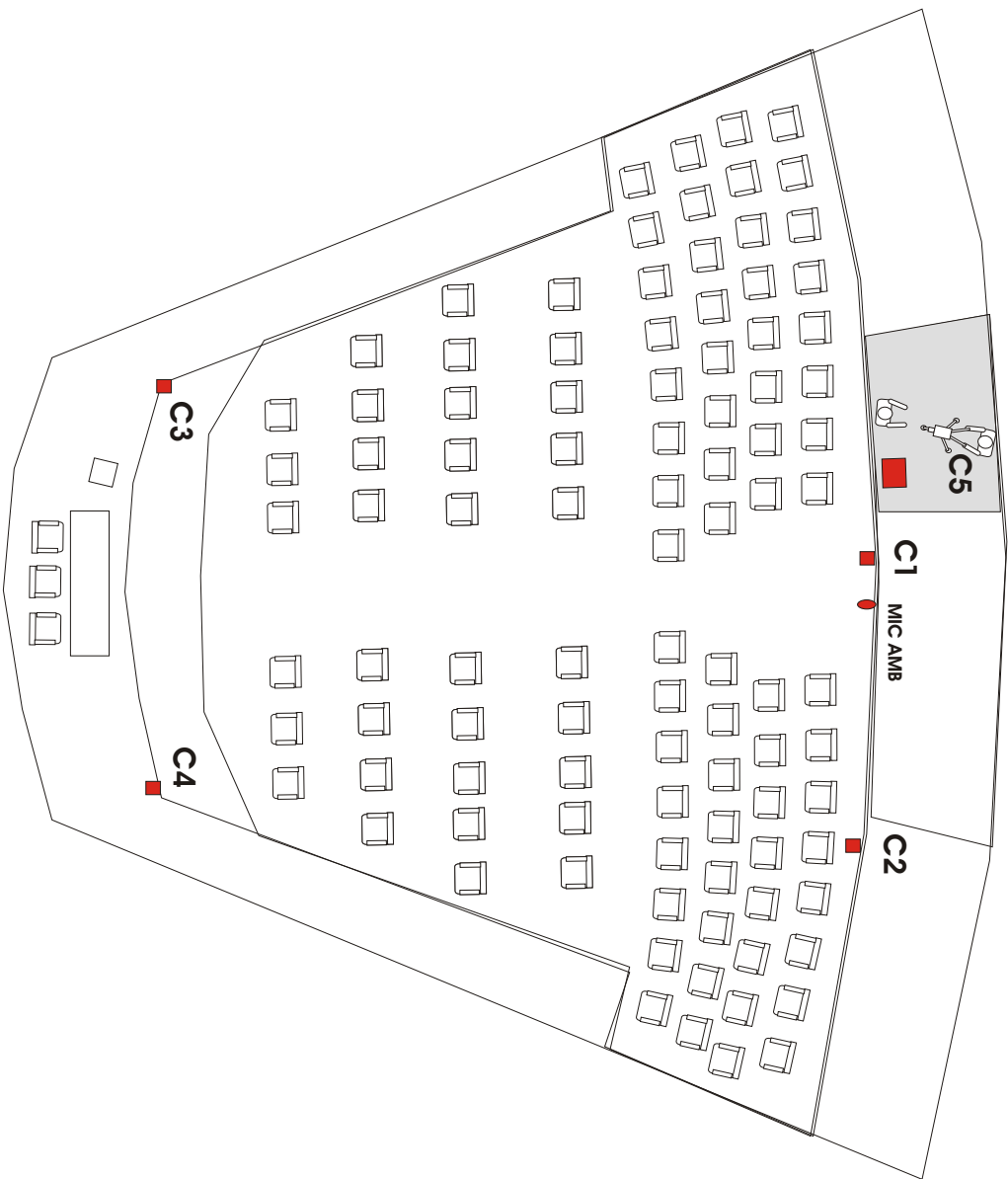

SISTEMA DE RADIO Y TELEVISIÓN
DEL CONGRESO DEL
ESTADO DE JALISCO

DISTRIBUCIÓN DE CAMARAS
Y EQUIPAMIENTO EN EL
CONGRESO DEL ESTADO DE JALISCO

DIRECCIÓN:
AV. JUAREZ #222, EQUINA CALLE RAMON
CORONA, COLONIA CENTRO,
GUADALAJARA, JALISCO, MEXICO

COORDENADAS:
20° 40' 30.05" LN
103° 20' 46.39" LW

A.S.N.M.:
1,587 MT.

NOVIEMBRE DE 2018

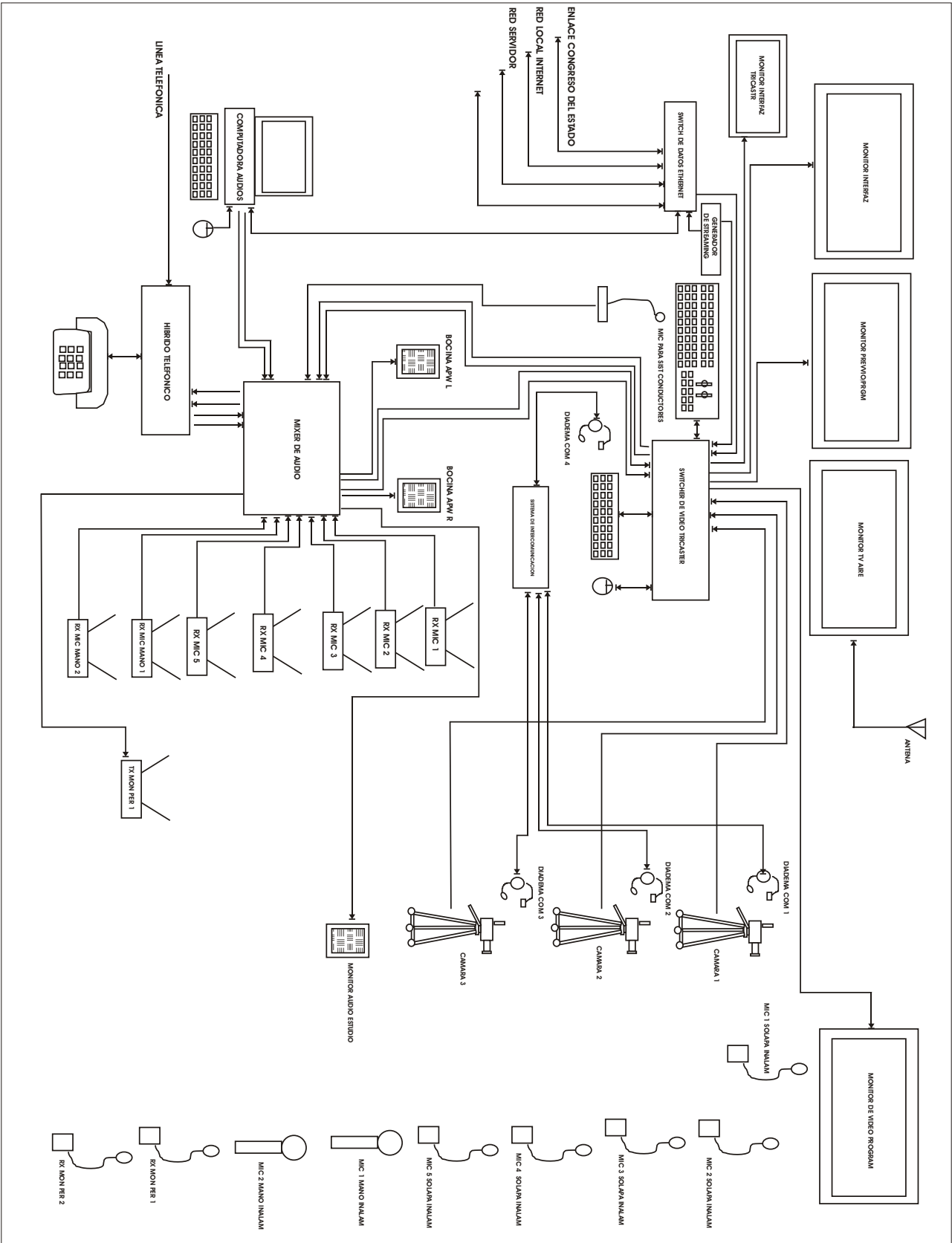

**SISTEMA DE RADIO Y TELEVISION
DEL CONGRESO DEL
ESTADO DE JALISCO**

**DIAGRAMA DE INSTALACION DEL
MASTER CONTROL Y ESTUDIO**

DIRECCION:
AV. JUAREZ #222, EQUINA CALLE RAMON
CORONA, COLONIA CENTRO,
GUADALAJARA, JALISCO, MEXICO

COORDENADAS:
20° 40' 30.05" LN
103° 20' 46.39" LW

A.S.N.M.:
1,587 MT.

NOVIEMBRE DE 2018

**SISTEMA DE RADIO Y TELEVISIÓN
DEL CONGRESO DEL
ESTADO DE JALISCO**

**DIAGRAMA DE INSTALACIÓN DEL
CONTROL EN EL RECINTO DEL
CONGRESO DEL ESTADO DE JALISCO**

DIRECCIÓN:
AV. JUAREZ #222, EQUINA CALLE RAMON
CORONA, COLONIA CENTRO,
GUADALAJARA, JALISCO, MEXICO

COORDENADAS:
20° 40' 30.05" LN
103° 20' 46.39" LW

A.S.N.M.:
1,587 MT.

NOVIEMBRE DE 2018

