

La Secretaría General del Congreso del Estado, en lo sucesivo "La Secretaría", en cumplimiento a lo ordenado por el acuerdo Legislativo número 306 - LX - 2013 aprobado por el Pleno del Congreso del Estado de Jalisco el pasado 06 de Junio del 2013, y con fundamento en lo dispuesto por los artículos 144 y 145 del Reglamento la Ley Orgánica del Poder Legislativo del Estado de Jalisco; convoca a las personas físicas y jurídicas interesadas en participar como postores en el proceso de enajenación de vehículos a título oneroso, mediante:

## SUBASTA PÚBLICA

No. 01/2013, que se llevará a cabo en una sesión, misma que se verificará en el Edificio del Poder Legislativo, ubicado en la Avenida Juárez, Número 237, Quinto Piso, colonia Centro en la ciudad de Guadalajara, Jalisco, el día 24 de Junio del 2013 a las 17:30 horas, conforme a las siguientes:

## BASES

**PRIMERA.** Los vehículos que componen la materia de la subasta, son propiedad del Congreso del Estado, por lo que se está en aptitud de proceder a su venta, las condiciones mecánicas, modelo y el estado físico de los vehículos, son las que actualmente guardan y la participación en la subasta libera al Congreso del Estado de responsabilidad ante cualquier participante o tercero, respecto del estado físico y mecánico que presentan, a la vez que se entiende como la liberación del participante adquirente al Congreso del Estado de cualquier vicio oculto que los vehículos pudieran presentar.

**SEGUNDA.** La subasta se hará respecto de vehículos que a continuación se detallan:

	<b>MODELO</b>	<b>AÑO</b>	<b>PLACAS</b>	<b>NUMERO DE SERIE</b>	<b>COLOR</b>	<b>PRECIO</b>
<b>1</b>	<b>Dodge Durango SLT</b>	<b>2006</b>	<b>JEM7066</b>	<b>1D4HD48266F151213</b>	<b>Blanco</b>	<b>\$91,200.00</b>
<b>2</b>	<b>Dodge Durango SLT</b>	<b>2006</b>	<b>JEM7067</b>	<b>1D4HD48216F157808</b>	<b>BLANCA</b>	<b>\$91,200.00</b>
<b>3</b>	<b>Dodge Durango SLT</b>	<b>2006</b>	<b>JEM7069</b>	<b>1D4HD48296F150573</b>	<b>Gris Mineral</b>	<b>\$91,200.00</b>
<b>4</b>	<b>Jeep Commander</b>	<b>2008</b>	<b>JFZ8738</b>	<b>1J8HH58248C130431</b>	<b>Negro</b>	<b>\$157,700.00</b>

	Limited Premium 4x2 AL					
5	Jeep Commander Limited Premium 4x2 AL	2008	JFZ9105	1J8HH58218C130418	Blanco	\$157,700.00
6	Nissan Platina Emotion STD C/A AC	2008	JFY4749	3N1JH01S88L201563	Sandstone	\$56,000.00
7	Ford F-250 XL Std FLOTILLERA	2008	JP11150	3FTGF17W38MA11905	Blanco Oxford	\$87,300.00
8	Nissan Platina Emotion STD C/A AC	2008	JFZ9727	3N1JH01S48L201141	Gris Oxford	\$51,800.00
9	Nissan Platina Emotion STD C/A AC	2008	JFY4745	3N1JH01S08L202884	Negro Obsidiana	\$50,000.00
10	Ford F-250 XL Std FLOTILLERA	2008	JP11151	3FTGF17W18MA11918	Blanco Oxford	\$87,300.00
11	Volkswagen 1600	1998	JAJ1214	3VWS1A1B5WM527059	Blanco	\$12,300.00
12	Chevy Popular STD	2000	HZX4251	3G1SF2425YS232699	Rojo	\$19,000.00
13	Chevy Popular STD	2000	HZX4285	3G1SF2421YS221067	Negro	\$18,500.00
14	Chevy Popular STD	2000	HZX4277	3G1SF2426YS235398	Arena	\$19,000.00
15	Chevy Popular STD	2000	HZX4278	3G1SF2425YS234923	Azul Ópalo	\$19,000.00
16	Chevy Popular STD	2000	HZX4276	3G1SF24239YS233855	Plata	\$19,000.00
17	Durango ST 4 x 2	2004	JDL7664	1D4HD38N94F206299	Zafiro	\$62,600.00
18	Neon LE AUT C/A AC	2002	HZM7947	1B3BS46C12D553846	Blanco	\$23,400.00
19	Nissan Platina Emotion STD C/A AC	2008	JFZ9119	3N1JH01S98L201247	Plata Glaciar	\$51,800.00
20	Nissan Platina Emotion STD C/A AC	2008	JFZ9976	3N1JH01S28L202563	Plata Glaciar	\$51,800.00
21	Nissan Platina Emotion STD C/A AC	2008	JFY4748	3N1JH01S08L201976	Plata Brillante	\$51,800.00

22	Nissan Platina Emotion STD C/A AC	2008	JFZ9977	3N1JH01S98L202270	Plata Glaciar	\$51,800.00
23	Nissan Platina Emotion STD C/A AC	2008	JFY4750	3N1JH01S08L201413	Verde Claro	\$51,800.00
24	Nissan Platina Emotion STD C/A AC	2008	JFZ9122	3N1JH01S98L201071	Gris Oxford	\$51,800.00
25	Nissan Platina Emotion STD C/A AC	2008	JFZ9978	3N1JH01S48L201608	Sandstone	\$48,000.00
26	Suburban Chevrolet Aut. C/A AC	1998	HZX4272	3GCEC26K3WG158127	Cobre	\$36,900.00
27	Tsuru GS I STD	1999	HZX 4281	3N1ED31S9XL094980	Metálico	\$15,600.00
28	Tsuru GS I STD	2000	HZX4282	3N1ED31S0YL150340	Verde Deportivo	\$17,200.00
29	Tsuru GS I STD	2006	JED5154	3N1EB31S56K307489	Cappuccino	\$38,800.00
30	Tsuru GS II	2003	JCK9521	3N1EB31S73K467451	Metálico	\$27,500.00
31	Tsuru GS I STD	2004	JDB8576	3N1EB31S14K523353	Cappuccino	\$27,200.00
32	Tsuru GS II STD	2002	HZK3870	3N1ED31S92K355636	Champagne	\$26,300.00
33	Tsuru Nissan GS II Austero T/M	2001	HZX4254	3N1EB31S51K348987		\$20,700.00
34	Tsuru Nissan GS II Austero T/M con A/A	2002	JGR4741	3N1ED31S82K414501	Champagne	\$26,300.00
35	Volkswagen Sedan Unificado	2002	JAX9527	3VWS1A1B42M918231	Blanco	\$16,300.00
36	Volkswagen Sedan Unificado	2002	JEM8937	3VWS1A1B42M918245	Blanco	\$16,300.00
37	X-Trail Slx 2.5 L. Aut C/A AC Q.C.	2004	JDC7670	JN1BT05A34W752010	Beige	\$70,300.00
38	X-Trail Slx 2.5 L. Aut C/A AC Q.C.	2004	JDC7668	JN1BT05A64W751773	Beige/Grís	\$41,500.00

39	X-Trail Slx 2.5 L. Aut C/A AC Q.C.	2004	JDE8632	JN1BT05A74W753662	Blanco/ Beige	\$41,500.00
40	Nissan Platina Emotion STD C/A AC	2008	JFY4747	3N1JH01S78L200517	Blanco Polar	\$32,500.00
41	Nissan Platina Emotion STD C/A AC	2008	JFZ9121	3N1JH01S18L201095	Sandston e	\$5,000.00
42	Durango Limited AUTCH2806	2008	JGP7952	1D4HD58238F148939	Plata	\$97,000.00
43	Neon LE AUT C/A AC	2002	HZM7945	1B3BS46C52D541652	Rojo Flama	\$26,400.00

Los que podrán ser vistos por los participantes interesados por conducto del Secretario General del Congreso del Estado, en lo sucesivo "Secretario", únicamente los días 18 y 19 de Junio del 2013 de las 09:00 horas a las 15:00 horas, en el domicilio ubicado en la calle Av. Hidalgo número 222, en la Zona Centro de esta Ciudad.

**TERCERA.** Después de la fecha señalada en el punto anterior, los interesados en los vehículos a subastar, podrán consultar sus características en la página [www.congreso jalisco.gob.mx](http://www.congreso jalisco.gob.mx).

Quedan a salvo los derechos de los Servidores Públicos que laboran en el Poder Legislativo del Estado de Jalisco, para participar en la subasta, en igualdad de circunstancias que cualquier postor.

**CUARTA.** Los postores podrán presentar propuestas por cada uno de los vehículos que se ofertan, sin límite de unidades.

**QUINTA.** Será postura legal la que cubra el total del precio base fijado para cada uno de los vehículos, precio base que se establece en el anexo 1, al cual solo lo pueden consultar los miembros de la Secretaría General del Congreso del Estado concluido lo preceptuado en la base Novena.

**SEXTA.** La subasta se realizará en el Edificio del Poder Legislativo, ubicado en la Avenida Juárez Número 237, Quinto Piso, colonia Centro en la ciudad de Guadalajara, Jalisco, el día 24 del mes de Junio de 2013, a las 17:30 horas; **en Sesión Extraordinaria del Comité de Adquisiciones de Bienes y Servicios del Congreso del Estado, que será la instancia que supervisara en cada momento la correcta aplicación de la bases de la Subasta Pública del parque vehicular.**

**SÉPTIMA.** Serán requisitos para participar:

a) Presentar ante el "Secretario", billete de depósito en efectivo expedido por la Secretaría de Planeación, Administración y Finanzas del Estado de Jalisco, previo a la subasta, por concepto de garantía, por lo menos del 50% del total del precio base de cada uno los vehículos por los que se quiera ofertar, señalando como beneficiario al Poder Legislativo del Estado de Jalisco, debiéndose llenar el formato de inscripción a la subasta.

b) El billete de depósito y el formato de inscripción se entregará a más tardar el 21 de Junio de 2013, al "Secretario", quien extenderá la constancia de inscripción para la subasta pública No. 01/2013 por cada uno de los vehículos que se oferte; las oficinas del Secretaría General del Congreso del Estado, se encuentran en el Palacio Legislativo ubicado en la Avenida Hidalgo No. 222, colonia Centro, de esta ciudad, segundo piso, y su horario para tales efectos es de 9:30 a 18:00 horas.

c) Presentarse y acreditarse por medios oficiales, al acto de subasta pública No. 01/2013, ya sea de manera personal o por medio de representante legal debidamente acreditado. En caso de inasistencia injustificada, no será tomado en cuenta en la subasta, debiendo seguir las reglas prevista por la base número Décima Sexta para la devolución del billete de depósito.

La representación se cubrirá con los siguientes requisitos:

**c.1)** Personas jurídicas. Con escritura pública de constitución de la sociedad o en su caso documentos notariados en los que consten los poderes y facultades otorgados.

**c.2)** Personas físicas. Con carta poder firmada ante dos testigos y ratificadas las firmas ante notario público.

**OCTAVA.** Iniciada la sesión de la subasta pública 01/2013, el "Secretario", pasará lista de los postores que se hubieren inscrito, descalificando a aquellos que no cubrieran lo establecido en la séptima de las bases.

**NOVENA.** Acto seguido, se procederá a recibir por escrito y en sobre cerrado las propuestas de los participantes correspondiendo un sobre con propuesta por unidad en que se participe. Una vez que se tengan todos los sobres, se abrirán para conocer los montos de las propuestas y en su caso, el nombre del mejor postor de cada unidad. En caso de que un vehículo no reciba postura se declarará desierta la subasta para ese vehículo.

**DÉCIMA.** En caso de que dos o más postores oferten el mismo monto por un mismo vehículo, se realizará una ronda más de ofertas entre los postores que empataron, las cuales no podrán ser menores a las anteriores.

**DÉCIMA PRIMERA.** Fincado el remate a favor del mejor postor, el "Secretario" entregará constancia de ello, la cual señalará las características del vehículo y sus datos de identificación, así como el precio de subasta ganador.

**DÉCIMA SEGUNDA.** En caso de que algún interesado no esté conforme con el desarrollo del procedimiento de subasta, deberá hacerlo saber en la propia subasta para que sea resuelto por el "Secretario".

**DÉCIMA TERCERA.** Transcurrida la subasta, si no existe inconformidad que se declare fundada, el "Secretario" dará por terminada la subasta.

**DÉCIMA CUARTA.** Una vez concluida la subasta, el ganador tendrá cinco días hábiles para realizar el pago de la totalidad de el o los vehículos adquiridos por medio de billete de depósito en efectivo expedido por la Secretaría de Planeación, Administración y Finanzas del Estado de Jalisco a favor del Poder Legislativo del Estado de Jalisco; así mismo, deberá acudir ante el "Secretario", en horario de oficina, para acreditar el pago total, una vez acreditado el pago, el "Secretario" contara con cinco días hábiles para realizar la entrega física del vehículo y de los documentos al participante ganador, que acrediten la propiedad, mismos que serán endosados por la Secretaría General del Congreso del Estado de Jalisco a su favor.

**DÉCIMA QUINTA.** El Congreso del Estado de Jalisco, se reserva el dominio de los bienes muebles objeto de la subasta, hasta en tanto se haya cubierto la totalidad del precio del remate correspondiente y se haya llevado la entrega física de ellos; en caso de no realizarse el pago de la totalidad del vehículo o vehículos en tiempo y forma, el ganador o ganadores se hará acreedores a una penalidad equivalente al 10% del monto de la propuesta acreditada en la subasta, a favor del Congreso del Estado de Jalisco, aunado a que perderán el derecho a participar en cualquier subasta que se realice de los vehículos que no fueron adjudicados o no se cubrieron los importes totales.

**DÉCIMA SEXTA.** A los postores que no resulten ganadores y que hubieren cumplido con lo señalado en el inciso a) de la base Séptima se les hará la devolución del billete de depósito, debidamente endosado, dentro de los cinco días hábiles posteriores a la realización de la subasta.

**DÉCIMA SEPTIMA.** Los vehículos se entregaran sin adeudos pendiente con la Federación, Gobierno del Estado y Gobiernos Municipales, pero será a cargo del ganador, el cubrir los impuestos o derechos que se causaran por la operación de compraventa ante la autoridad competente.

**DÉCIMA OCTAVA.** Si algún vehículo no fuese pagado por el postor ganador o se hubiera declarado desierta su subasta el "Secretario", tomando en cuenta el valor del mismo, las características particulares del o los vehículos y/o cualquier otra

circunstancia que el caso amerite, podrá substanciar alguna de las siguientes opciones para su enajenación:

-Convocar a subsiguiente almoneda, la cual tendrá como postura legal la que cubra el 50 % del precio base fijado para cada uno de los vehículos, precio base que se establece en el anexo 1.

-Venta directa fuera de subasta del o los vehículos en lo individual.

-La no enajenación del o los vehículos en lo individual.

**DÉCIMA NOVENA.** Lo no previsto en esta convocatoria será resuelto por el "Secretario", atendiendo en todo momento a los intereses que mas convengan al Poder Legislativo.

**ATENTAMENTE:**

**Guadalajara, Jalisco, a 17 de junio de 2013.**

**Dr. Marco Antonio Daza Mercado.  
Secretario General**



**MTRA. RAQUEL ALVAREZ HERNANDEZ.**  
**DIRECTORA DE ASUNTOS JURIDICOS Y DICTAMEN LEGISLATIVO**  
**DE LA SECRETARIA DEL CONGRESO DEL ESTADO.**  
**P R E S E N T E:**

Los suscritos **IRMA IRENE VEGA CAMPO REDONDO Y JOSE MARTIN IBARRA COVARRUBIAS**, el primero perito Lic. En Contaduría numero de cedula 5459542, con diplomado en Criminalística, seminario Nacional de Perito valuador, con registro por la Academia Nacional de Seguridad Publica, asignada al área de valorización de bienes, en el Instituto Jalisciense de Ciencias Forenses, con Diplomado en Criminalística con certificado de (CEDUCA) por parte de la secretaria de educación pública en Guadalajara con el numero 1588, Seminario Nacional de peritos valuadores organizado por la Procuraduría General de Justicia del Estado de Jalisco, Encuentro Internacional de Expertos en Ciencias Forenses del 18 al 22 de Octubre de 1993 impartido por la Procuraduría Gral. de Justicia y la Dirección de Servicios Periciales; Curso de actualización para peritos con una duración de 113 hrs. Que se realizo del 23 de agosto al 07 de septiembre de 1999, en la Academia de Policía y Vialidad del Estado y responsable de la estrategia de Profesionalización y Desarrollo de personal del programa Jalisco, **El segundo** Perito en valuación de bienes muebles dependiente del Instituto Jalisciense de Ciencias Forenses fui designado por el C. Agente del Ministerio Publico de la adscripción carácter que tengo reconocido en autos, con diplomado en valuación impartido por el Nacional Monte de Piedad, organizador y participante seminario Nacional para peritos valuadores, carrera técnica pericial en valuación de bienes muebles con Registro ante la Secretaria de Educación del Estado No.- 189, capacitador en los diplomados de valuación de bienes muebles en Criminalística y Ciencias Forenses registrado por la Academia Nacional de Seguridad Publica con el No.- IACM640120H1420844, con registro definitivo en Profesiones del Estado como perito No.- 4 (33) Curso técnico en causalidad vial, carrera técnica de investigación de incendios, diplomado en Criminalística, asistente del simposium internacional en ciencias forenses, curso de formación de capacitadores periciales, curso de actualización de peritos, curso del primer congreso internacional de ciencias forenses, seminario internacional de actualización jurídico pericial, curso básico en control y combate de incendios impartido por la Dirección General de Bomberos de Guadalajara, diplomado en valuación de autos impartido por el Grupo Nacional Provincial, el debido respeto comparecemos a:

**E X P O N E R.**

Que una vez que fuimos designados para dar contestación a su oficio de petición N° **DAJDL/DIR/0328/2013** el cual fue recibido el 13 de **MARZO** del 2013.



### PLANTEAMIENTO DEL PROBLEMA.

Asignar el **AVALUO** a VARIOS VEHICULOS.

### METODOLOGÍA EMPLEADA.

**METODO EXPERIMENTAL Y COMPARATIVO.** Consiste en separar por grupos de acuerdo a sus características de clase. Y todas las muestras representativas, se analizaran y buscaran puntos de similitud, para lograr estándares representativos que permitirán de acuerdo a su clase un análisis ordenado especifico y luego volverlo a unir.

### MATERIAL UTILIZADO.

- ✓ Observación física directa.
- ✓ Investigación de mercado en las diferentes tiendas que se dedican al ramo e Internet, mercado libre, libro guía EBC MARZO 2013.
- ✓ Cámara fotográfica.

### PROCEDIMIENTO.

Una vez que tuvimos a la vista los vehículos, en el interior de Estacionamiento "COLON", el día 27 de Marzo del presente año, a las 10:00 hrs, los cuales a continuación se describen.

### RESULTADO.

Y una vez que se realizo el estudio de comercio en el mercado local, que se dedican a la venta. Lo que nos lleva a la siguiente:





**CONCLUSION.**

MARCA, MODELO	AÑO	PLACAS	NUMERO DE SERIE	COLOR	OBSERVACIONES	PRECIO
DODGE DURANGO SLT	2006	JEM-7066	1D4HD48266F151213	BLANCO	KILOMETRAJE 57,223 REGULAR ESTADO.	\$91,200.00 PESOS.





MARCA, MODELO	AÑO	PLACAS	NUMERO DE SERIE	COLOR	OBSERVACIONES	PRECIO
DODGE DURANGO SLT	2006	JEM-7067	1D4HD48216F157808	BLANCO	QUEBRADO EL STOP TRASERO DERECHO. EL LADO REGULAR ESTADO.	\$91,200.00 PESOS.



MARCA, MODELO	AÑO	PLACAS	NUMERO DE SERIE	COLOR	OBSERVACIONES	PRECIO
DODGE DURANGO SLT	2006	JEM-7069	1D4HD48296F150573	GRIS MINERAL	REGULAR ESTADO.	\$91,200.00 PESOS.

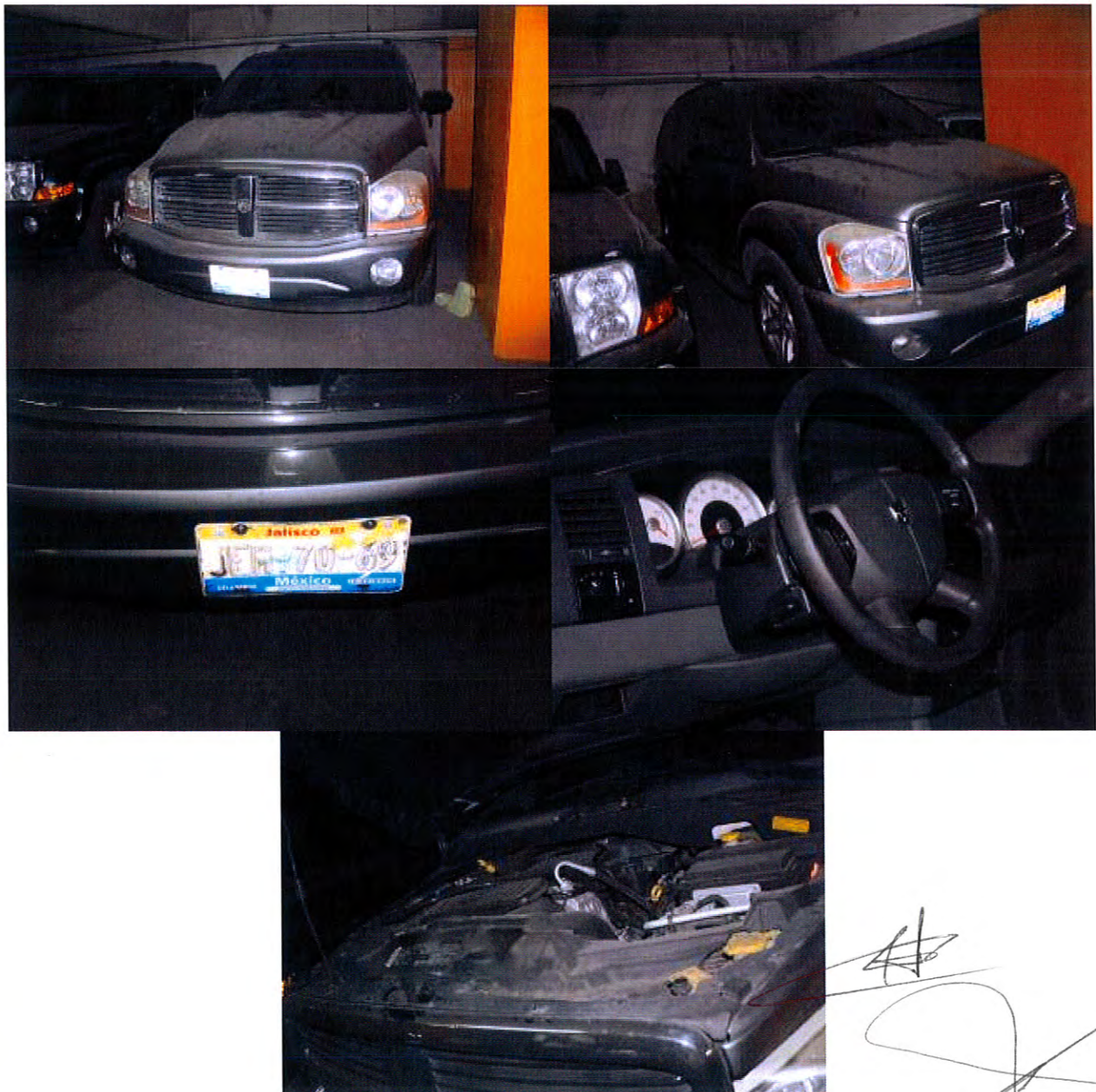

*[Handwritten signature]*





MARCA, MODELO	AÑO	PLACAS	NUMERO DE SERIE	COLOR	OBSERVACIONES	PRECIO
JEEP COMMANDER LIMITED PREMIUM 4X2 AL	2008	JFZ-8738	1J8HH58248C130431	NEGRO	CRISTAL PARABRISAS ESTRELLADO LADO DERECHO, FRENTE DESPINTADO, KILOMETRAJE 127,194 REGULAR ESTADO	\$157,700.00 PESOS



*[Handwritten signature]*





MARCA, MODELO	AÑO	PLACAS	NUMERO DE SERIE	COLOR	OBSERVACIONES	PRECIO
JEEP COMMANDER LIMITED PREMIUM 4X2 AL	2008	JFY-9105	1J8HH58218C130418	BLANCO	REGULAR ESTADO.	\$157,700.00 PESOS.



*[Handwritten signature]*



MARCA, MODELO	AÑO	PLACAS	NUMERO DE SERIE	COLOR	OBSERVACIONES	PRECIO
NISSAN PLATINA EMOTION STD C/A AC	2008	JFY-4749	3N1JH01S88L201563	SANDSTONE	ESPEJO FLOJO LADO IZQUIERDO BASE. REGULAR ESTADO.	\$56,000.00 PESOS.



*[Handwritten signature]*

MARCA, MODELO	AÑO	PLACAS	NUMERO DE SERIE	COLOR	OBSERVACIONES	PRECIO
FORD F-250 XL STD FLOTILLERA	2008	JP-11150	3FTGF17W38MA11905	BLANCO OXFORD	REGULAR ESTADO.	\$87,300.00 PESOS.



Batalla de Zacatecas #2395  
Fracc. Revolución. Tlaquepaque, Jalisco, México  
C.P. 45580 Comutador: 30 30 94 00







MARCA, MODELO	AÑO	PLACAS	NUMERO DE SERIE	COLOR	OBSERVACIONES	PRECIO
NISSAN PLATINA EMOTION STD C/A AC	2008	JFZ-9727	3N1JH01S48L201141	GRIS OXFORD	REGULAR ESTADO DE USO.	\$51,800.00 PESOS.



MARCA, MODELO	AÑO	PLACAS	NUMERO DE SERIE	COLOR	OBSERVACIONES	PRECIO
NISSAN PLATINA EMOTION STD C/A AC	2008	JFY-4745	3N1JH01S08L202884	NEGRO OBSIDIANA	PARABRISAS ESTRELLADO. REGULAR ESTADO.	\$50,000.00 PESOS.



MARCA, MODELO	AÑO	PLACAS	NUMERO DE SERIE	COLOR	OBSERVACIONES	PRECIO
FORD F-250 XL STD FLOTILLERA	2008	JP-11151	3FTGF17W18MA11918	BLANCO OXFORD	KILOMETRAJE 59,196.90, ESPEJO RETROVISOR IZQUIERDO QUEBRADO. REGULAR ESTADO DE USO.	\$87,300.00 PESOS.

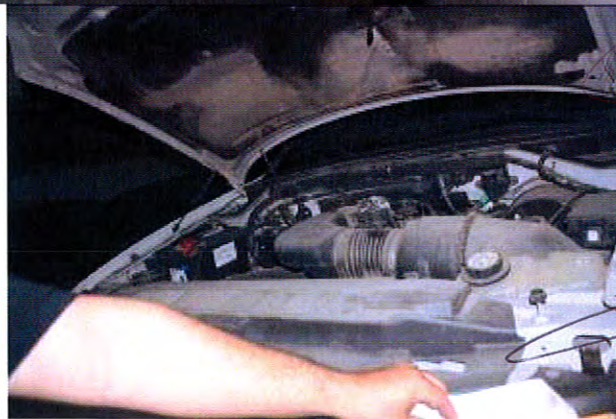

*[Handwritten signature]*



MARCA, MODELO	AÑO	PLACAS	NUMERO DE SERIE	COLOR	OBSERVACIONES	PRECIO
VOLKSWAGEN 1600	1998	JAJ-1214	3VWS1A1B5WM527059	BLANCO	REGULAR ESTADO.	\$12,300.00 PESOS.



MARCA, MODELO	AÑO	PLACAS	NUMERO DE SERIE	COLOR	OBSERVACIONES	PRECIO
CHEVY POPULAR STD	2000	HZX-4251	3G1SF2425YS232699	ROJO	Golpe Lado Izquierdo, Espejo Retrovisor Izquierdo Quebrado, Facia Del Lado Del Copiloto Desprendida, Tapa Trasera Falta Y Stop Quebrado Lado Izquierdo, regular estado.	\$19,000.00 PESOS.



MARCA, MODELO	AÑO	PLACAS	NUMERO DE SERIE	COLOR	OBSERVACIONES	PRECIO
CHEVY POPULAR STD DOS PUERTAS	2000	HZX-4285	3G1SF2421YS221067	NEGRO	Kilometraje 149,148. FALTA TAPA DE LA GASOLINA, PUERTA DESCUADRADA LADO DERECHO. REGULAR ESTADO.	\$18,500.00 PESOS.

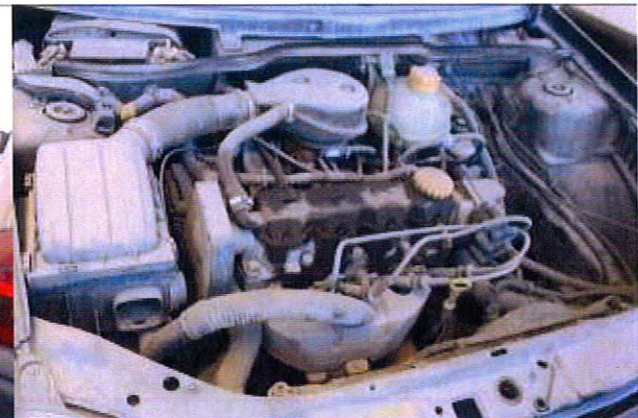

MARCA, MODELO	AÑO	PLACAS	NUMERO DE SERIE	COLOR	OBSERVACIONES	PRECIO
CHEVY POPULAR STD DOS PUERTAS	2000	HZX-4277	3G1SF2426YS235398	ARENA	ESPEJOS RETROVISORES EN MAL ESTADO DE USO. REGULAR ESTADO DE USO.	\$19,000.00 PESOS.



MARCA, MODELO	AÑO	PLACAS	NUMERO DE SERIE	COLOR	OBSERVACIONES	PRECIO
CHEVY POPULAR STD 2 PUERTAS	2000	HZX-4278	3G1SF2425YS234923	AZUL OPALO	ESPEJO RETROVISOR LADO IZQUEIRDO, ABOLLADURA SLPICADERO IZQUIERDO Y COFRE, REGULAR ESTADO DE USO.	\$19,000.00 PESOS.







MARCA, MODELO	AÑO	PLACAS	NUMERO DE SERIE	COLOR	OBSERVACIONES	PRECIO
CHEVY POPULAR STD	2000	HZX-4276	3G1SF24239YS233855	PLATA	FARO DERECHO, TAPA DE GASOLINA, AMBOS ESPEJOS RETROVISORES, REGULAR ESTADO DE USO.	\$19,000.00 PESOS.





MARCA, MODELO	AÑO	PLACAS	NUMERO DE SERIE	COLOR	OBSERVACIONES	PRECIO
DURANGO ST 4X2	2004	JDL-7664	1D4HD38N94F206299	ZAFIRO	SALPICADERO LADO IZQUIERDO DELANTERO GOLPE, Y PUERTA LATERAL DERECHO TRASERA, REGULAR ESTADO DE USO.	\$62,600.00 PESOS.





MARCA, MODELO	AÑO	PLACAS	NUMERO DE SERIE	COLOR	OBSERVACIONES	PRECIO
NEON LE AUT C/A AC 4 PUERTAS	2002	HZM-7947	1B3BS46C12D553846	BLANCO	FACIA DELANTERA LADO DERECHO PARTE BAJA GOLPE LATERAL TRASERO LADO DERECHO, REGULAR ESTADO DE USO.	\$23,400.00 PESOS.



MARCA, MODELO	AÑO	PLACAS	NUMERO DE SERIE	COLOR	OBSERVACIONES	PRECIO
NISSAN PLATINA EMOTION STD C/A AC 4 PUERTAS	2008	JFZ-9119	3N1JH01S98L201247	PLATA GLACIAR	REGULAR ESTADO DE USO.	\$51,800.00 PESOS.



*[Handwritten signature]*



MARCA, MODELO	AÑO	PLACAS	NUMERO DE SERIE	COLOR	OBSERVACIONES	PRECIO
NISSAN PLATINA EMOTION STD C/A AC 4 PUERTAS	2008	JFZ-9976	3N1JH01S28L202563	PLATA GLACIAR	REGULAR ESTADO DE USO.	\$51,800.00 PESOS.





MARCA, MODELO	AÑO	PLACAS	NUMERO DE SERIE	COLOR	OBSERVACIONES	PRECIO
NISSAN PLATINA EMOTION STD C/A AC 4 PUERTAS	2008	JFY-4748	3N1JH01S08L201976	PLATA BRILLANTE	REGULAR ESTADO DE USO.	\$51,800.00 PESOS.



MARCA, MODELO	AÑO	PLACAS	NUMERO DE SERIE	COLOR	OBSERVACIONES	PRECIO
NISSAN PLATINA EMOTION STD C/A AC 4 PUERTAS	2008	JFZ--9977	3N1JH01S98L202270	PLATA GLACIAR	REGULAR ESTADO DE USO.	\$51,800.00 PESOS.



MARCA, MODELO	AÑO	PLACAS	NUMERO DE SERIE	COLOR	OBSERVACIONES	PRECIO
NISSAN PLATINA EMOTION STD C/A AC 4 PUERTAS	2008	JFY-4750	3N1JH01S08L201413	VERDE CLARO	REGULAR ESTADO DE USO.	\$51,800.00 PESOS.



Handwritten signature in black ink.





MARCA, MODELO	AÑO	PLACAS	NUMERO DE SERIE	COLOR	OBSERVACIONES	PRECIO
NISSAN PLATINA EMOTION STD C/A AC 4 PUERTAS	2008	JFZ-9122	3N1JH01S98L201071	GRIS OXFORD	FACIA LADO IZQUEIRDO DELANTERA, REGULAR ESTADO DE USO.	\$51,800.00 PESOS.

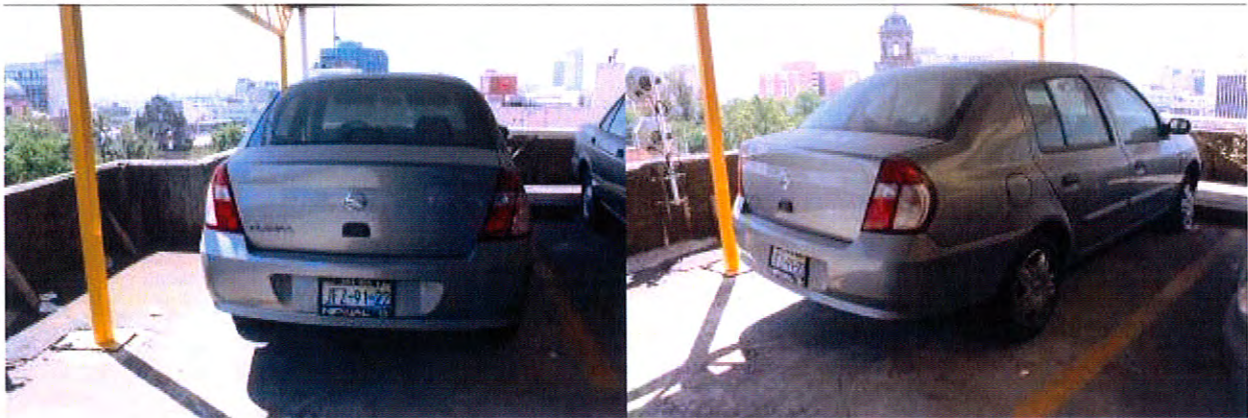

MARCA, MODELO	AÑO	PLACAS	NUMERO DE SERIE	COLOR	OBSERVACIONES	PRECIO
NISSAN PLATINA EMOTION STD C/A AC 4 PUERTAS.	2008	JFZ-9978	3N1JH01S48L201608	SANDSTONE	GOLPE MEDIA COSTADO DERECHO POSTERIOR, REGULAR ESTADO DE USO. ZONA DEL	\$48,000.00 PESOS.



MARCA, MODELO	AÑO	PLACAS	NUMERO DE SERIE	COLOR	OBSERVACIONES	PRECIO
SUBURBAN CHEVROLET AUT. C/A AC 5 PUERTAS	1998	HZX-4272	3GCEC26K3WG158127	COBRE	ESPEJO RETROVISOR QUEBRADO LADO DERECHO	\$36,900.00 PESOS.

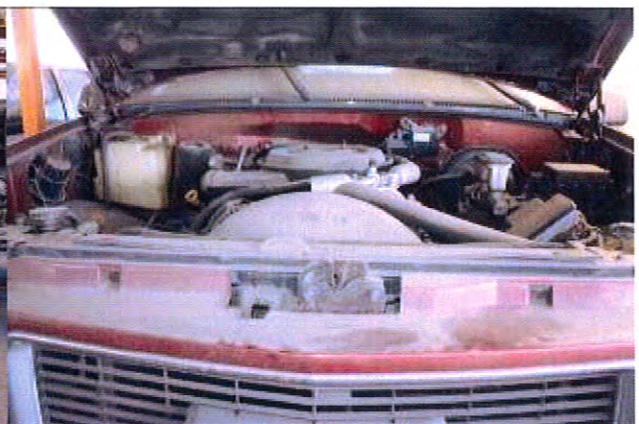

MARCA, MODELO	AÑO	PLACAS	NUMERO DE SERIE	COLOR	OBSERVACIONES	PRECIO
TSURU GS 1 STD 4 PUERTAS	1999	HZX-4281	3N1ED31S9XL094980	METALICO	CAJUELA Y SALPICADERA TRASERA GOLPE CALAVERA TRASERA LADO DERECHO, RAYON EN LA PUERTA TRASERA Y SALPICADERO LADO IZQUIERDO RAYON, TABLERO MAL ESTADO POR EL SOL, REGULAR ESTADO DE USO.	\$15,600.00 PESOS.

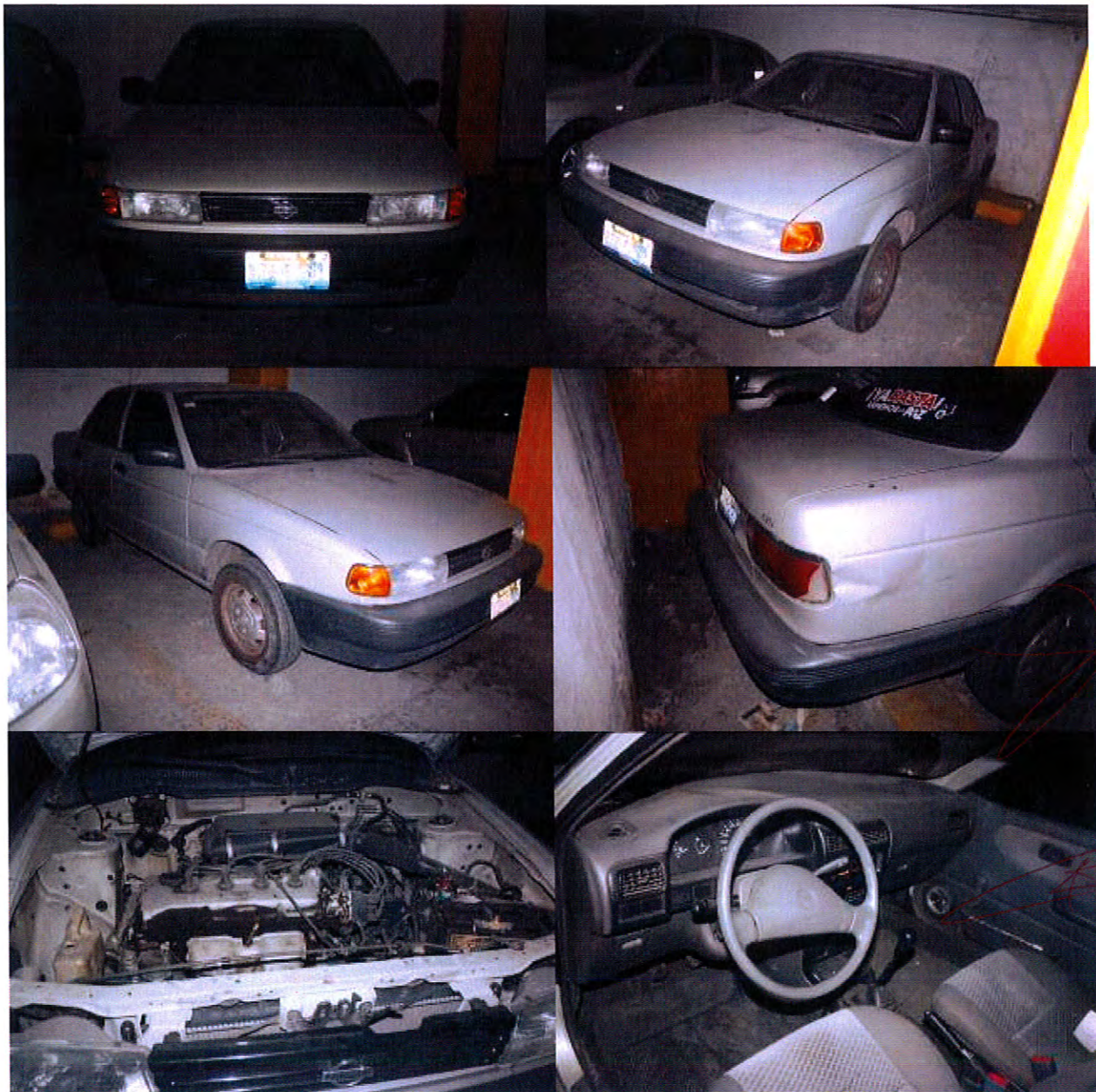

Batalla de Zacatecas #2395  
Fracc. Revolución. Tlaquepaque, Jalisco, México  
C.P. 45580 Conmutador: 30 30 94 00



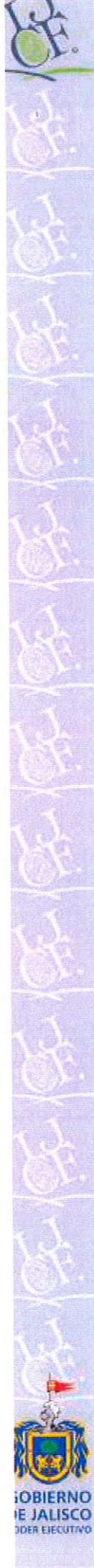

MARCA, MODELO	AÑO	PLACAS	NUMERO DE SERIE	COLOR	OBSERVACIONES	PRECIO
TSURU GS 1 STD 4 PUERTAS	2000	HZX-4282	3N1ED31S0YL150340	VERDE DEPORTIVO	REGULAR ESTADO DE USO.	\$17,200.00 PESOS.



*[Handwritten signature]*

*[Handwritten signature]*



MARCA, MODELO	AÑO	PLACAS	NUMERO DE SERIE	COLOR	OBSERVACIONES	PRECIO
TSURU GS 1 STD 4 PUERTAS	2006	JED-5154	3N1EB31S56K307489	CAPUCCINO	FALTA RETROVISOR LADO IZQUIERDO RAYON PARTE LATERAL IZQUIERDO AMBAS PUERTAS, REGULAR ESTADO DE USO.	\$38,800.00 PESOS.



MARCA, MODELO	AÑO	PLACAS	NUMERO DE SERIE	COLOR	OBSERVACIONES	PRECIO
TSURU GS II 4 PUERTAS	2003	JCK-9521	3N1EB31S73K467451	METALICO	REGULAR ESTADO DE USO.	\$27,500.00 PESOS.



A large, stylized handwritten signature or scribble in black ink, consisting of several overlapping loops and lines.



MARCA, MODELO	AÑO	PLACAS	NUMERO DE SERIE	COLOR	OBSERVACIONES	PRECIO
TSURU GS 1 STD 4 PUERTAS	2004	JDB-8576	3N1EB31S14K523353	CAPUCCINO	FACIA DELANTERA LADO DERECHO DAÑADA Y FACIA TRASERA QUEBRADA, REGULAR ESTADO DE USO.	\$27,200.00 PESOS.

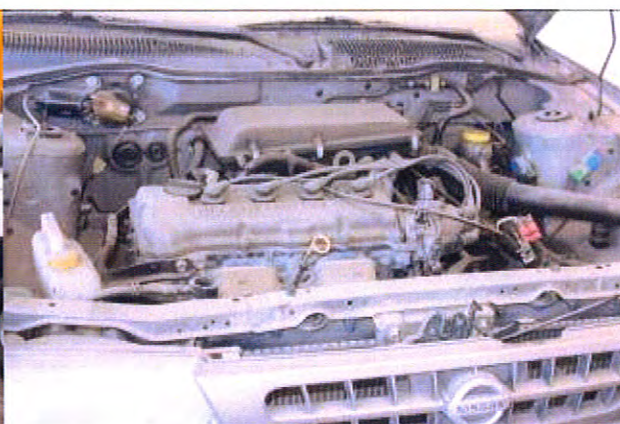

*[Handwritten signature]*





MARCA, MODELO	AÑO	PLACAS	NUMERO DE SERIE	COLOR	OBSERVACIONES	PRECIO
TSURU GS II STD PUERTAS 4	2002	HZK-3870	3N1ED31S92K355636	CHAMPAGNE	KILOMETRAJE 167,775 RAYON PARTE LATERAL TRASERA LADO DERECHO Y DESCUADRADO COFRE Y CUARTO IZQUIERDO DELANTERO, REGULAR ESTADO DE USO.	\$26,300.00 PESOS.



MARCA, MODELO	AÑO	PLACAS	NUMERO DE SERIE	COLOR	OBSERVACIONES	PRECIO
TSURU NISSAN GS II AUSTERO T/M 4 PUERTAS	2001	HZX-4254	3N1EB31S51K348987	CHAMPAGNE	AMBAS FACIAS Y EMPAQUES, REGULAR ESTADO DE USO.	\$20,700.00 PESOS.



MARCA, MODELO	AÑO	PLACAS	NUMERO DE SERIE	COLOR	OBSERVACIONES	PRECIO
TSURU NISSAN GS II AUSTERO T/M A/A, 4 PUERTAS	2002	JGR-4741	3N1ED31S82K414501	CHAMPAGNE	RETROVISOR LADO DERECHO GOLPE LIGERO COFRE, REGULAR ESTADO DE USO.	\$26,300.00 PESOS.

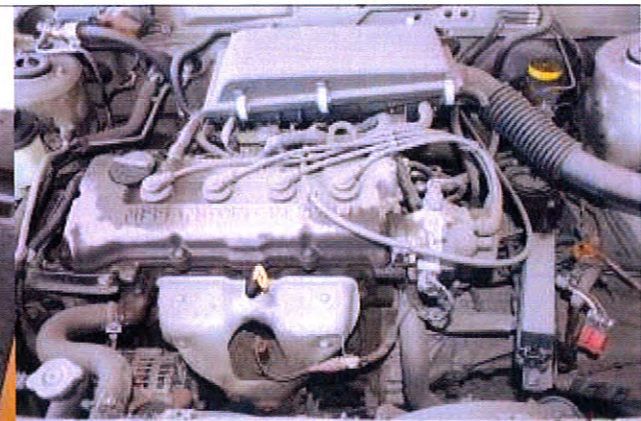

A large, stylized handwritten signature in black ink, located at the bottom right of the page.



MARCA, MODELO	AÑO	PLACAS	NUMERO DE SERIE	COLOR	OBSERVACIONES	PRECIO
VOLKSWAGEN SEDAN UNIFICADO	2002	JAX-9527	3VWS1A1B42M918231	BLANCO	GOLPE, REGULAR ESTADO DE USO	\$16,300.00 PESOS.



Handwritten signature



MARCA, MODELO	AÑO	PLACAS	NUMERO DE SERIE	COLOR	OBSERVACIONES	PRECIO
VOLKSWAGEN SEDAN UNIFICADO	2002	JEM-8937	3VWS1A1B42M918245	BLANCO	KILOMETRAJE 307,222 REGULAR ESTADO DE USO.	\$16,300.00 PESOS.



A large, stylized handwritten signature in black ink, with the initials 'AB' written below it.



MARCA, MODELO	AÑO	PLACAS	NUMERO DE SERIE	COLOR	OBSERVACIONES	PRECIO
X-TRAIL SLX 2.5 L AUT C/A AC Q.C 4 PUERTAS	2004	JDC-7670	JN1BT05A34W752010	BEIGE	KILOMETRAJE 149,127 QUEMACOCOS, RAYON PUERTA IZQUIERDA TRASERA, FACIA LADO DERECHO SAFADA	\$70,300.00 PESOS.



MARCA, MODELO	AÑO	PLACAS	NUMERO DE SERIE	COLOR	OBSERVACIONES	PRECIO
X-TRAIL SLX 2.5 L AUT C/A AC Q.C	2004	JDC-7668	JN1BT05A64W751773	BEIGE / GRIS	MOTOR DESVIELADO.	\$41,500.00 PESOS.

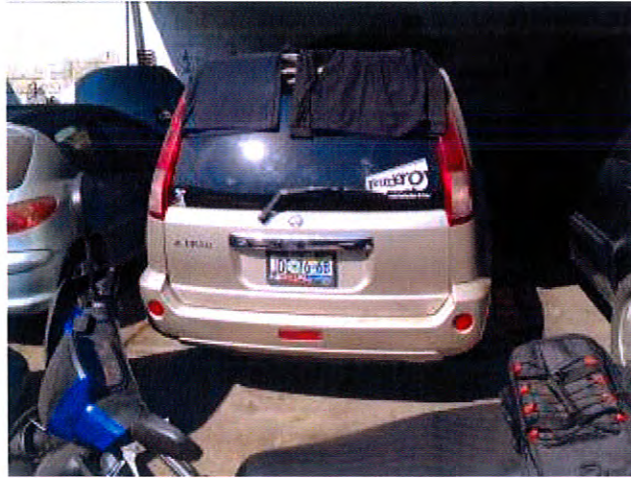

MARCA, MODELO	AÑO	PLACAS	NUMERO DE SERIE	COLOR	OBSERVACIONES	PRECIO
X-TRAIL SLX 2.5 L AUT C/A AC Q.C	2004	JDE-8632	JN1BT05A74W753662	BLANCO/ BEIGE	TRNASMISION DAÑADA.	\$41,500.00 PESOS.



MARCA, MODELO	AÑO	PLACAS	NUMERO DE SERIE	COLOR	OBSERVACIONES	PRECIO
NISSAN PLATINA EMOTION STD C/A AC	2008	JFY-4747	3N1JH01S78L200517	BLANCO POLAR	MOTOR DESVIELADO	\$32,500.00 PESOS.



MARCA, MODELO	AÑO	PLACAS	NUMERO DE SERIE	COLOR	OBSERVACIONES	PRECIO
NISSAN PLATINA EMOTION STD C/A AC	2008	JFZ-9121	3N1JH01S18L201095	SANDSTONE	CHASIS DAÑADO, MARCO DAÑADO, PUERTA DERECHA DAÑADA, PLANCHA, CRISSTAL, DAÑADO EN UN 80% SE CONSIDERA PERDIDA TOTAL COMO CHATARRA.	\$5,000.00 pesos.







MARCA, MODELO	AÑO	PLACAS	NUMERO DE SERIE	COLOR	OBSERVACIONES	PRECIO
DURANGO LIMITED AUTCH 2806	2008	JGP-7952	1D4HD58238F148939	PLATA	TRANSMISION DAÑADA.	\$97,000.00 pesos.



MARCA, MODELO	AÑO	PLACAS	NUMERO DE SERIE	COLOR	OBSERVACIONES	PRECIO
NEON LE AUT C/A AC	2002	HZM-7945	1B3BS46C52D541652	ROJO FLAMA	REGULAR ESTADO DE USO.	\$26,400.00 PESOS.



Handwritten signatures of the appraiser.



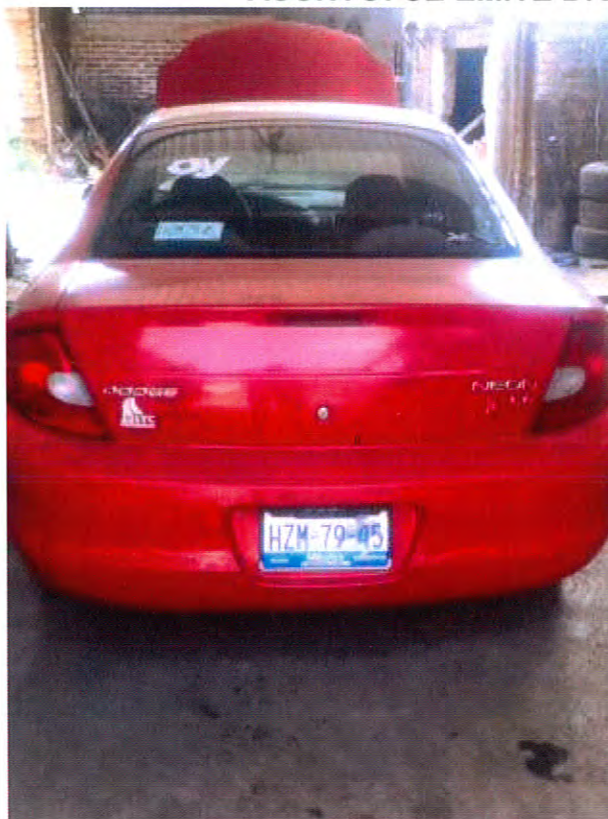

Emitimos el presente dictamen Pericial en los términos indicados, mismos que ratificamos en todas y cada una de sus partes para los efectos legales correspondientes.

Los valores antes asignados fueron tomados en cuenta a los valores ocasionados por la fuerza de la oferta y la demanda existente en el mercado local, así como nuestra experiencia y conocimientos en la materia.

**A T E N T A M E N T E**

**“2013, AÑO DE BELISARIO DOMINGUEZ Y 190 ANIVERSARIO DEL NACIMIENTO DEL ESTADO LIBRE Y SOBERANO DE JALISCO”.**

**SAN PEDRO TLAQUEPAQUE JALISCO, 30 de ABRIL del 2013.**

**LOS PERITOS VALUADORES.**

**LIC. IRMA IRENE VEGA CAMPO REDONDO.**

**LIC. JOSE MARTIN IBARRA COVARRUBIAS**



INSTITUTO JALISCIENSE DE CIENCIAS FORENSES  
DIRECCION DE DICTAMINACION PERICIAL  
VALUACION DE BIENES

